# ЖК "Lypynsky"

**lypynsky.nb.com.ua**
097 167 00 77

## Планировка коммерческого помещения в доме по ул. Липинского, 4 (1 дом, 2 секция) - №1.1

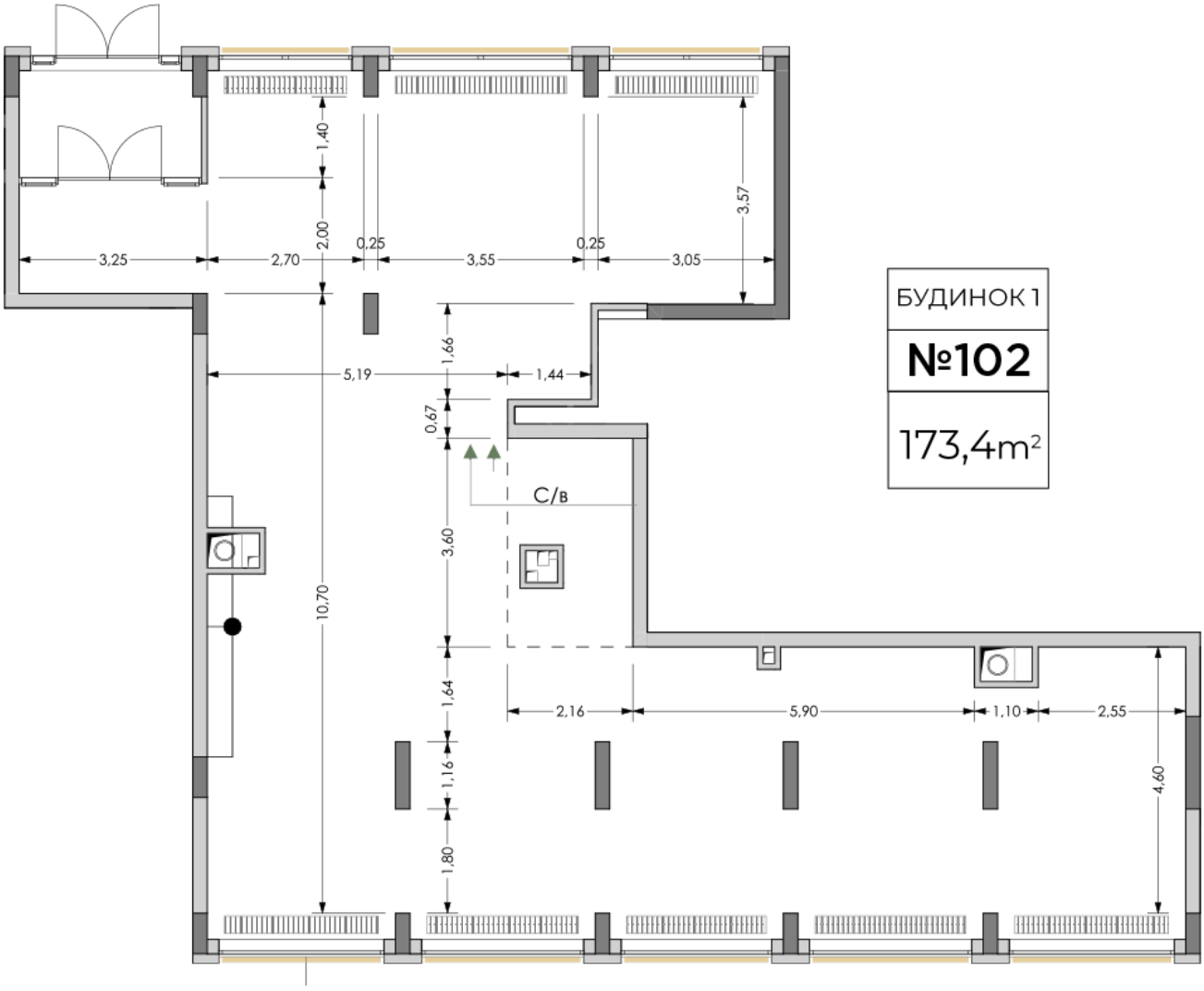

## Тип планировки: №1.1

Дом Липинского, 4 (1 дом, 2 секция)
0 комнатная, 1 Этаж

**Характеристики**

Общая площадь: 173.4 м2