ЖК "Lypynsky"

lypynsky.nb.com.ua
097 167 00 77

Планировка 3 комнатной квартиры в доме по ул. Липинского, 4 (1 дом, 3 секция) - №2.1

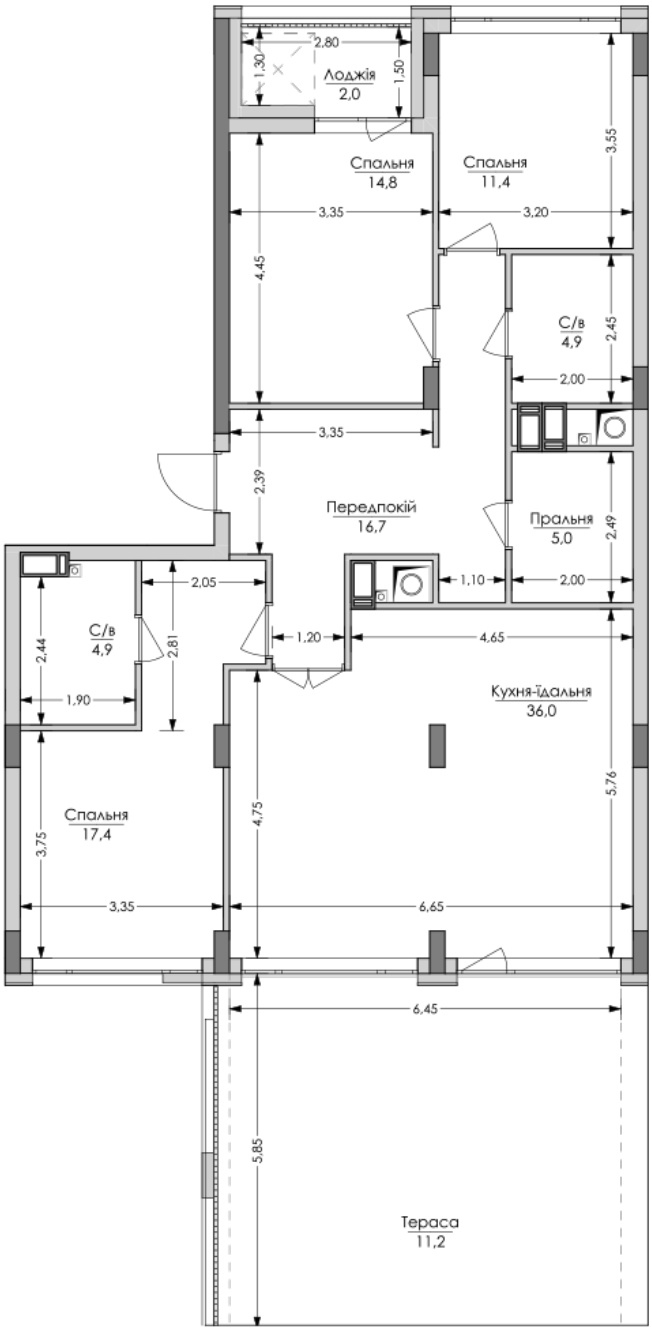

№70
3К-1
124,2m²

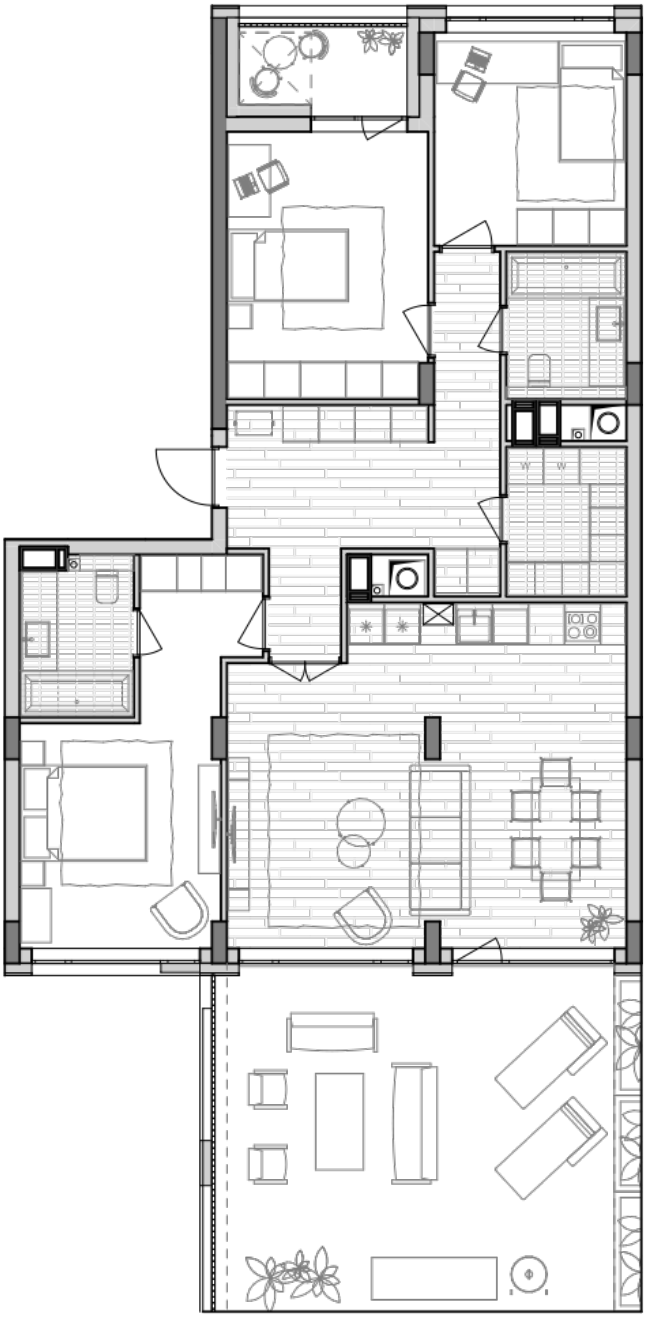

№70
3К-1
124,2m²

Тип планировки: №2.1

Дом Липинского, 4 (1 дом, 3 секция)
3 комнатная, 2 Этаж

Характеристики

Общая площадь: 124.2 м2
Жилая площадь: 43.6 м2
Площадь кухни: 36 м2