ЖК "Lypynsky"

lypynsky.nb.com.ua
097 167 00 77

Планировка 3 комнатной квартиры в доме по ул. Липинского, 4 (1 дом, 2 секция) - №7.3

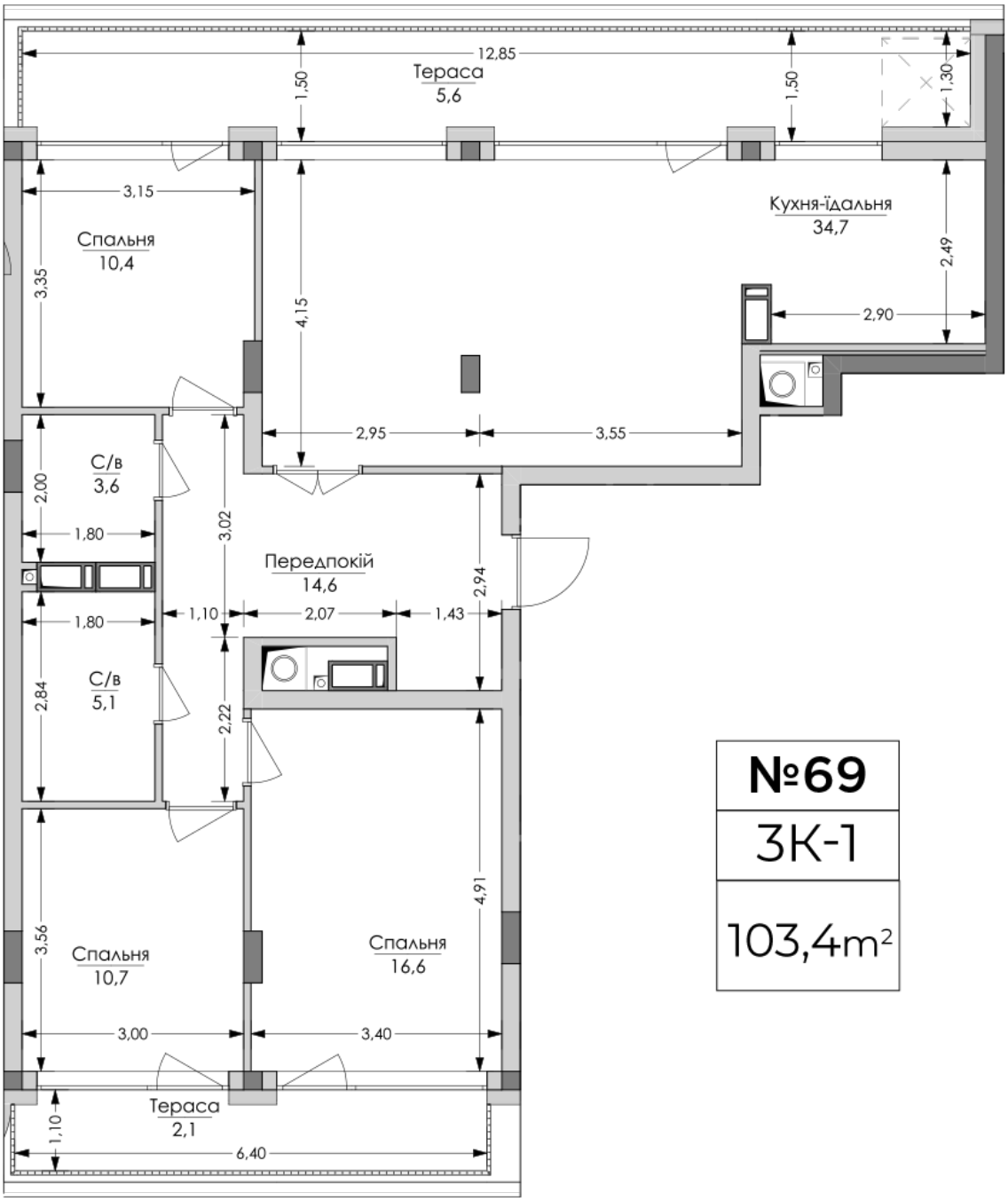

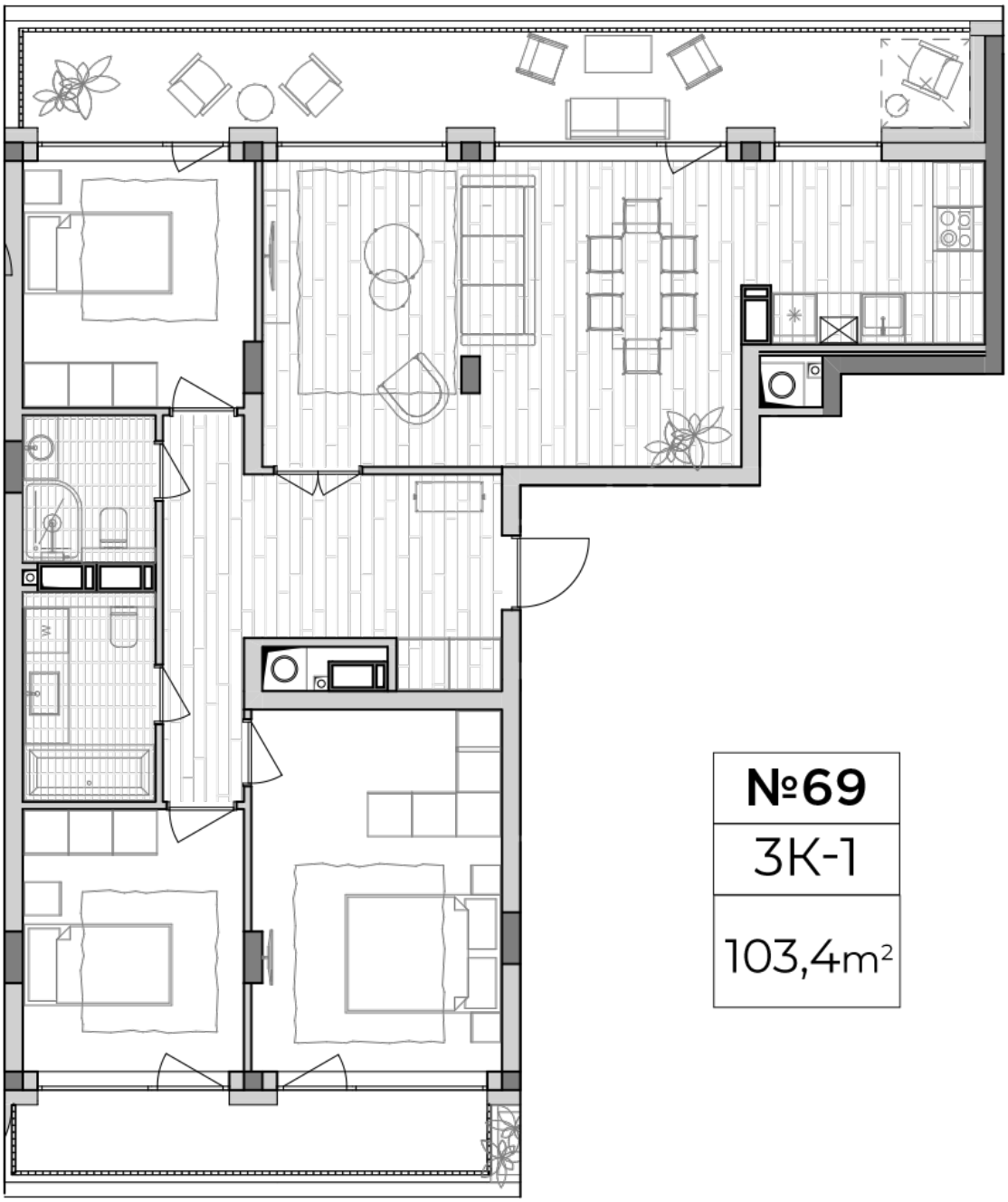

Тип планировки: №7.3

Дом Липинского, 4 (1 дом, 2 секция)
3 комнатная, 7 Этаж

Характеристики

Общая площадь: 103.4 м2
Жилая площадь: 37.7 м2
Площадь кухни: 34.7 м2