ЖК "Lypynsky"

lypynsky.nb.com.ua
097 167 00 77

Планировка 3 комнатной квартиры в доме по ул. Липинского, 4 (1 дом, 2 секция) - №2.4

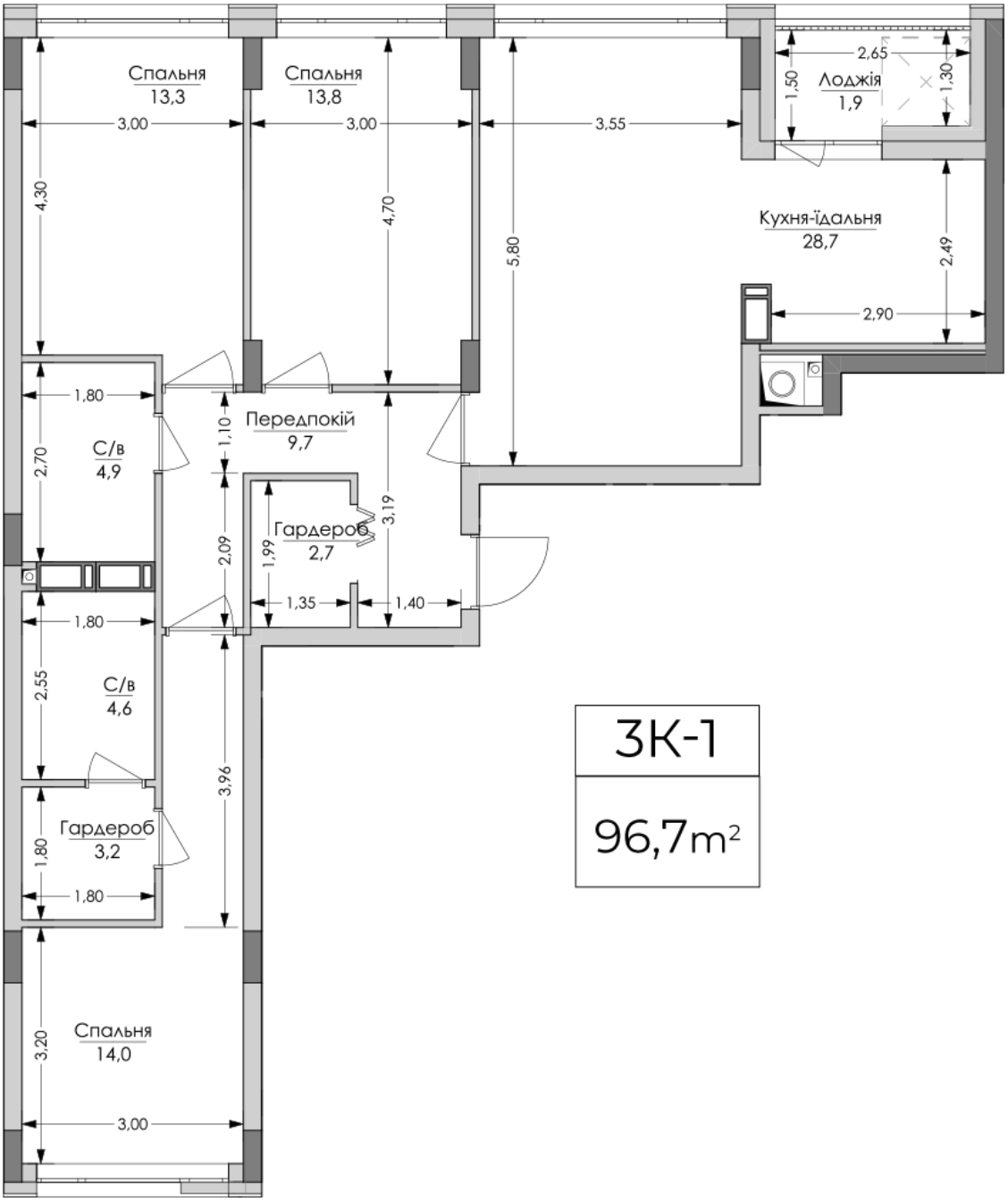

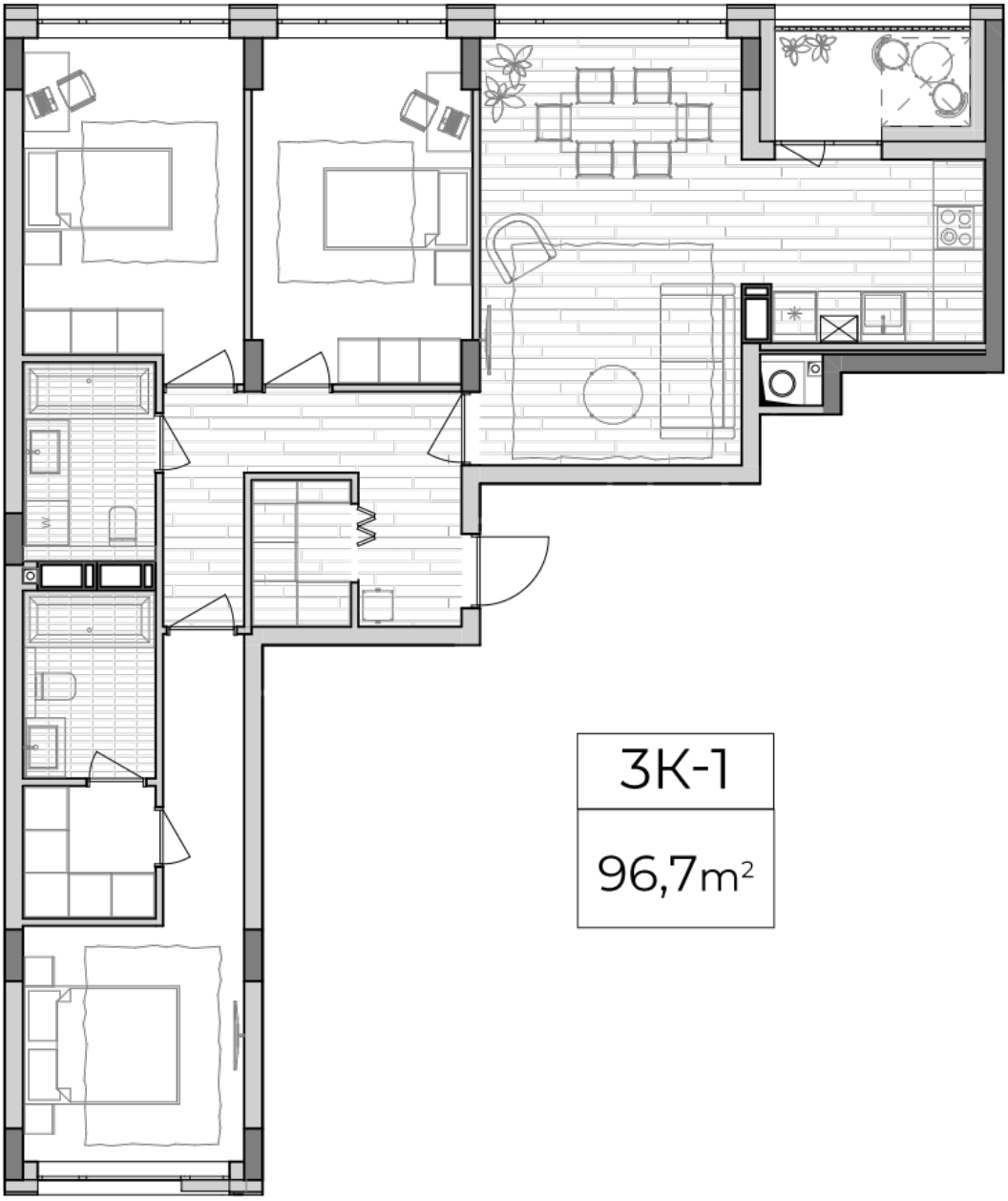

Тип планировки: №2.4

Дом Липинского, 4 (1 дом, 2 секция)
3 комнатная, 2-6 Этаж

Характеристики

Общая площадь: 96.7 м2
Жилая площадь: 41.1 м2
Площадь кухни: 28.7 м2