ЖК "Lypynsky"

lypynsky.nb.com.ua
097 167 00 77

Планировка 3 комнатной квартиры в доме по ул. Липинского, 4 (1 дом, 1 секция) - №7.7

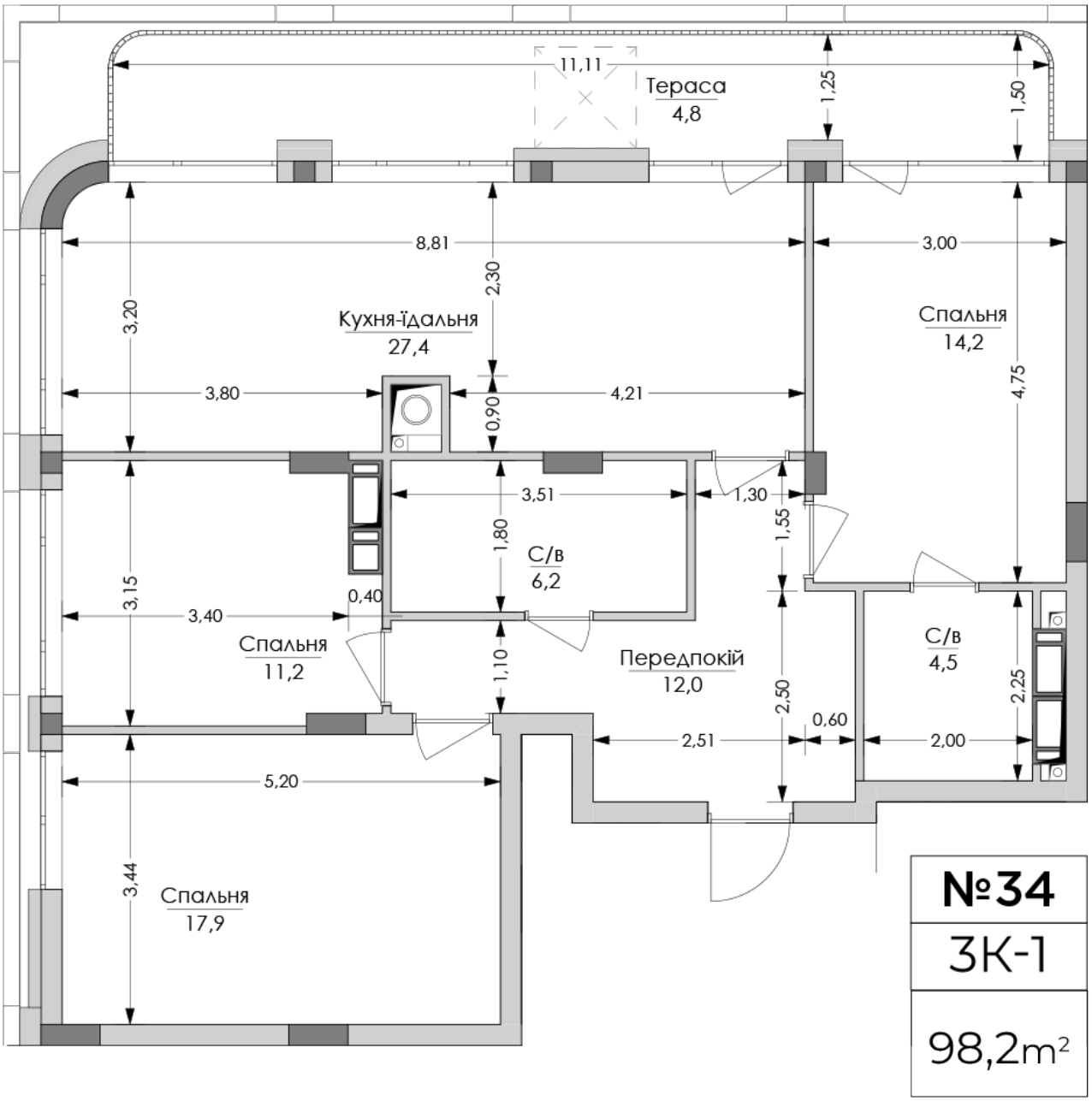

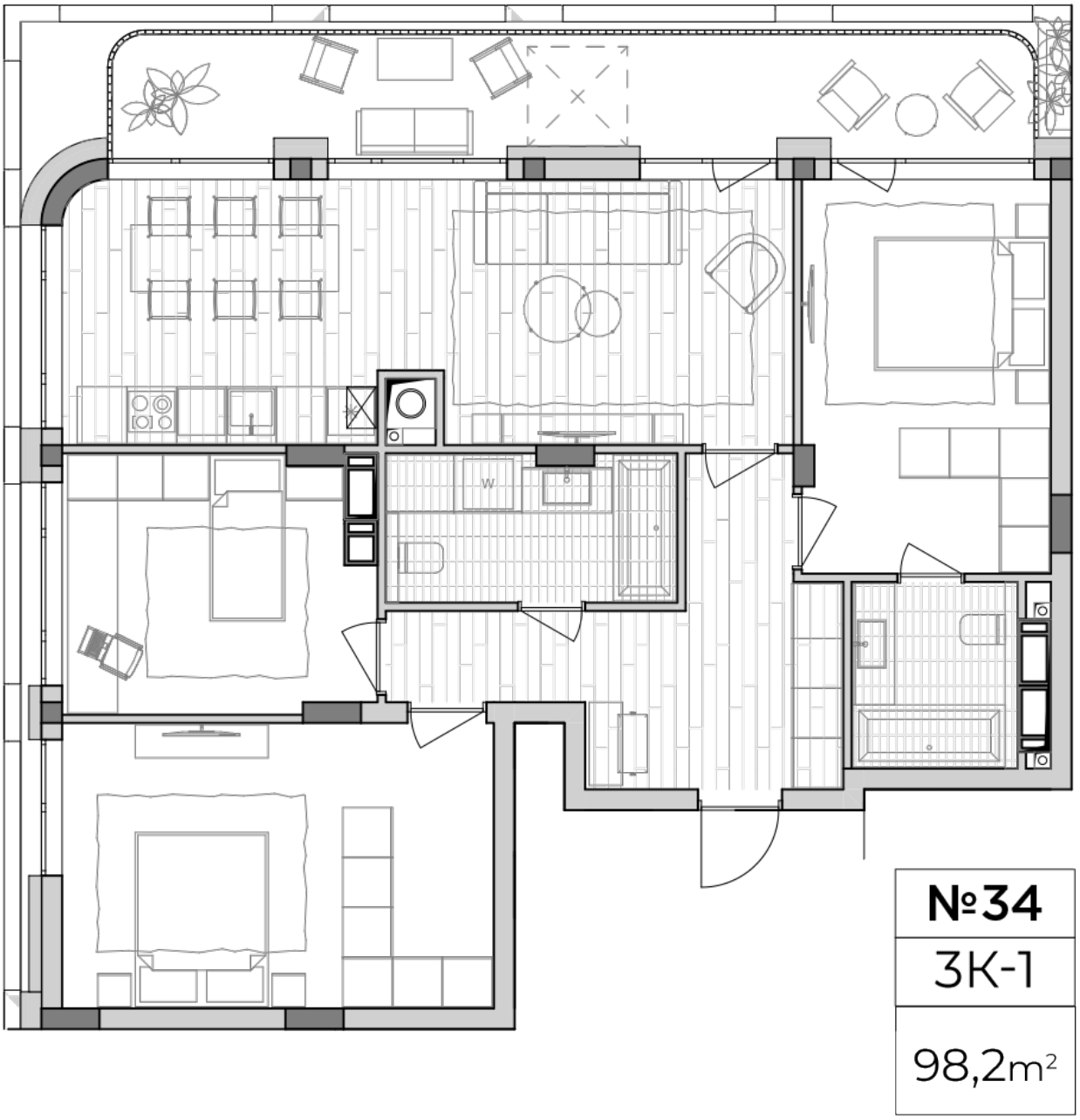

Тип планировки: №7.7

Дом Липинского, 4 (1 дом, 1 секция)
3 комнатная, 7 Этаж

Характеристики

Общая площадь: 98.2 м2
Жилая площадь: 43.3 м2
Площадь кухни: 27.4 м2