ЖК "Lypynsky"

lypynsky.nb.com.ua
097 167 00 77

Планировка 3 комнатной квартиры в доме по ул. Липинского, 4 (1 дом, 1 секция) - №3.7

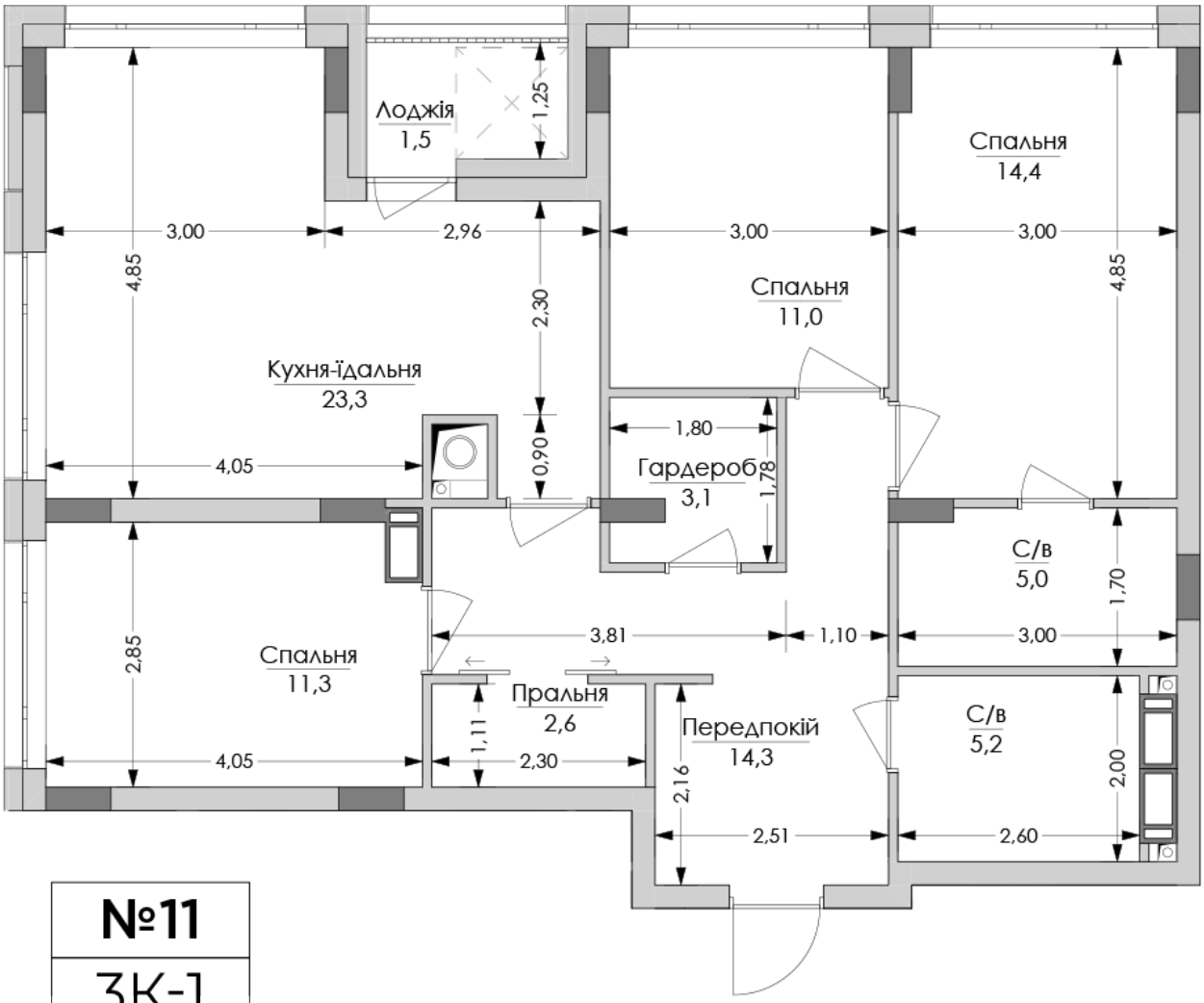

№11
3К-1
91,7m²

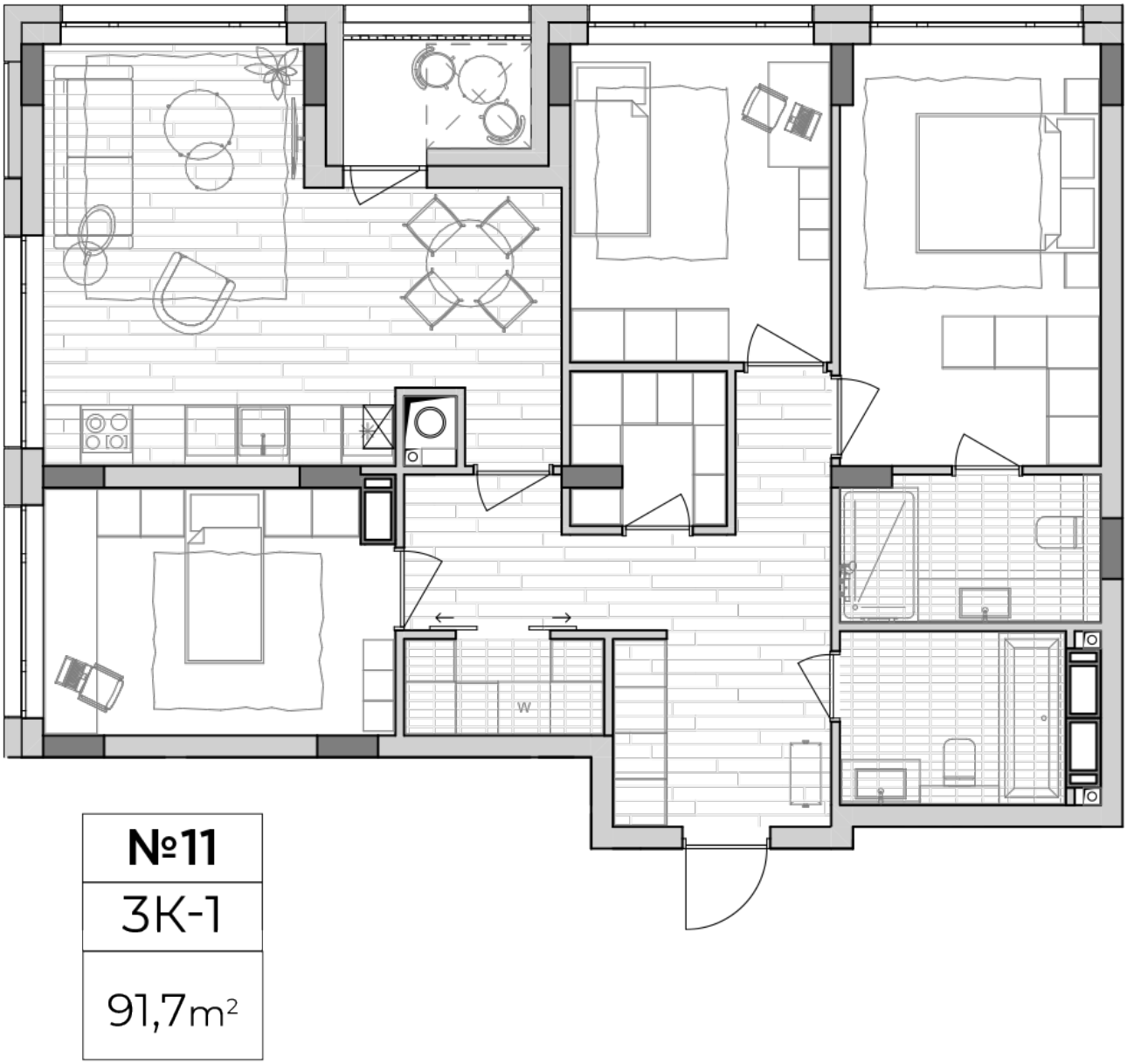

№11
3К-1
91,7m²

Тип планировки: №3.7

Дом Липинского, 4 (1 дом, 1 секция)
3 комнатная, 3 Этаж

Характеристики

Общая площадь: 91.7 м2
Жилая площадь: 37 м2
Площадь кухни: 23.3 м2