ЖК "Lypynsky"

lypynsky.nb.com.ua
097 167 00 77

Планировка 2 комнатной квартиры в доме по ул. Липинского, 4 (2 дом, 1 секция) - №3.1

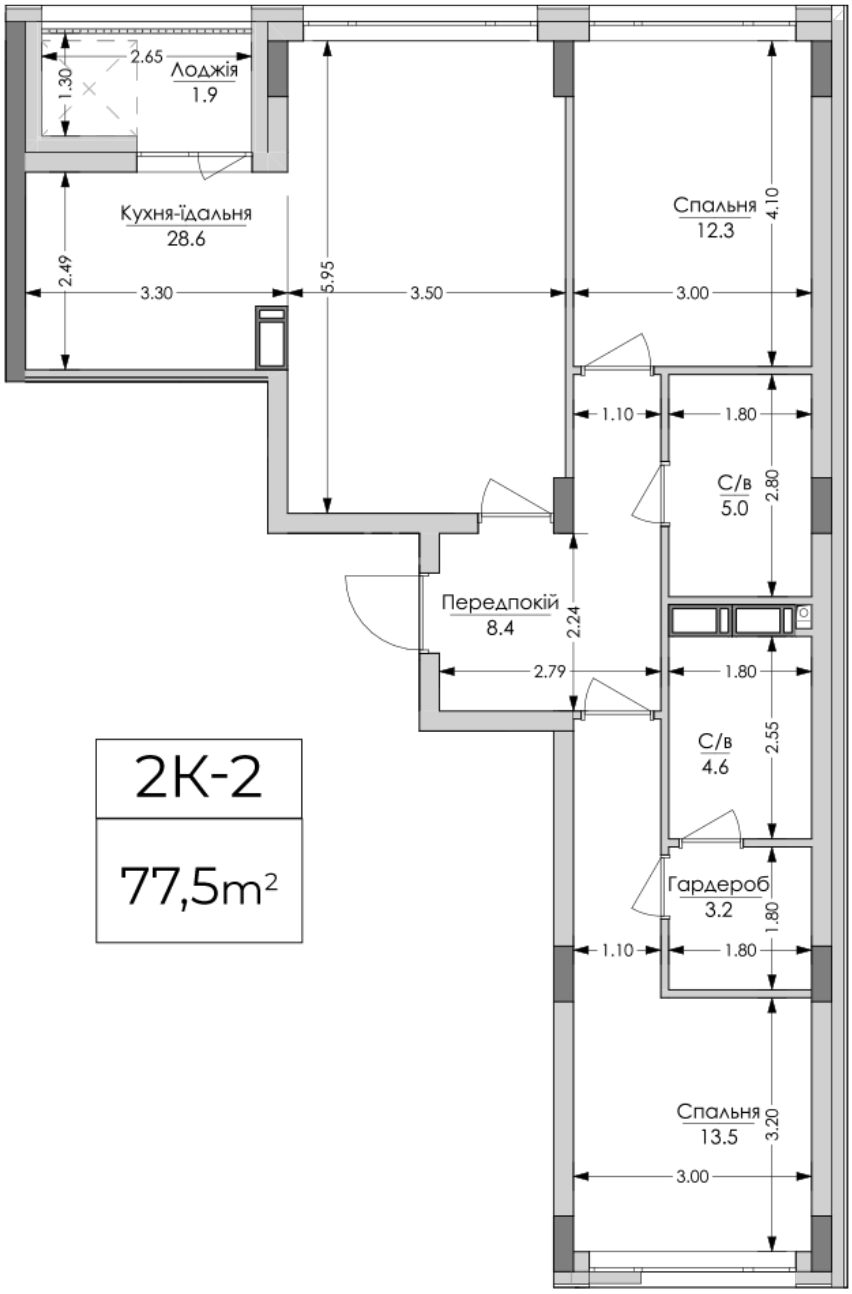

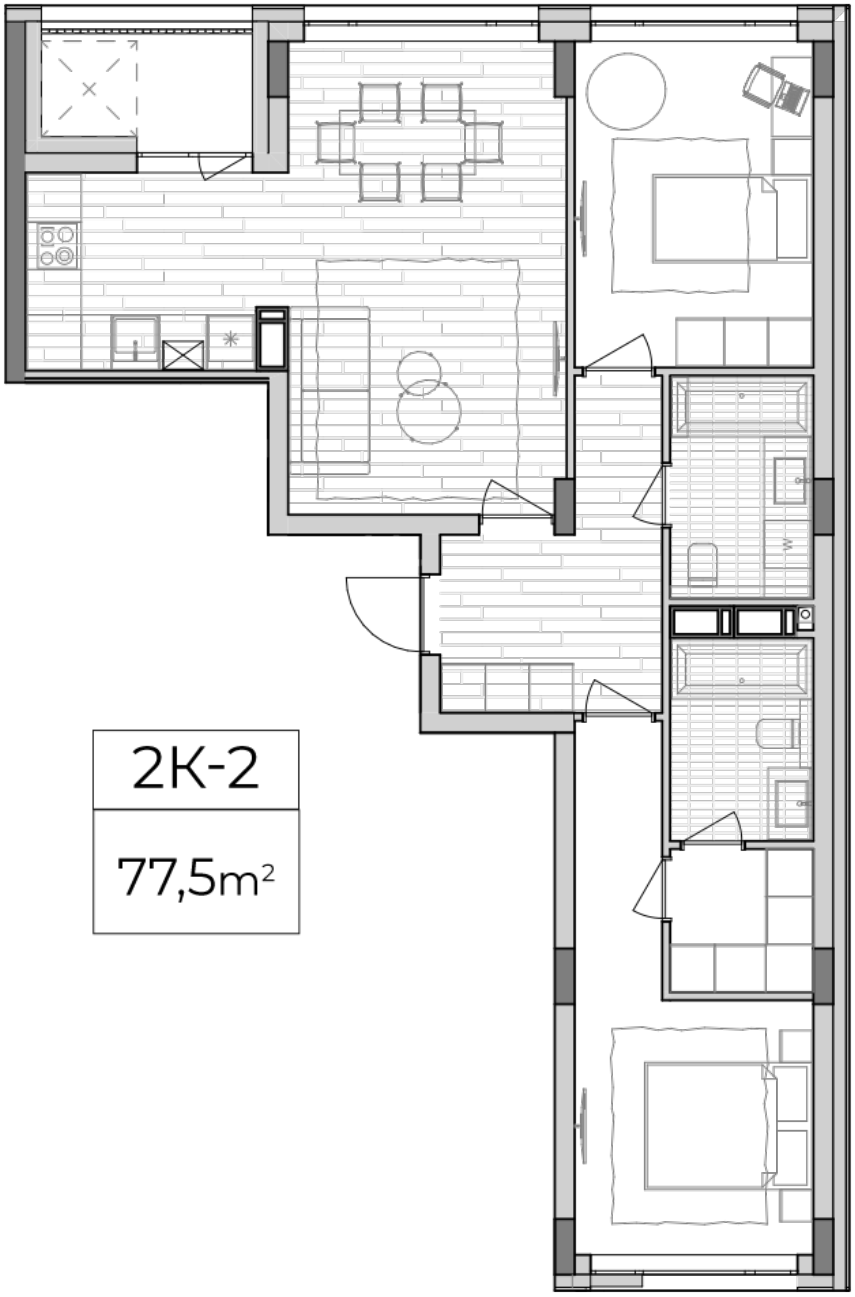

Тип планировки: №3.1

Дом Липинского, 4 (2 дом, 1 секция)
2 комнатная, 3-6 Этаж

Характеристики

Общая площадь: 77.5 м2
Жилая площадь: 25.8 м2
Площадь кухни: 28.6 м2