ЖК "Lypynsky"

lypynsky.nb.com.ua
097 167 00 77

Планировка 2 комнатной квартиры в доме по ул. Липинского, 4 (1 дом, 3 секция) - №7.3

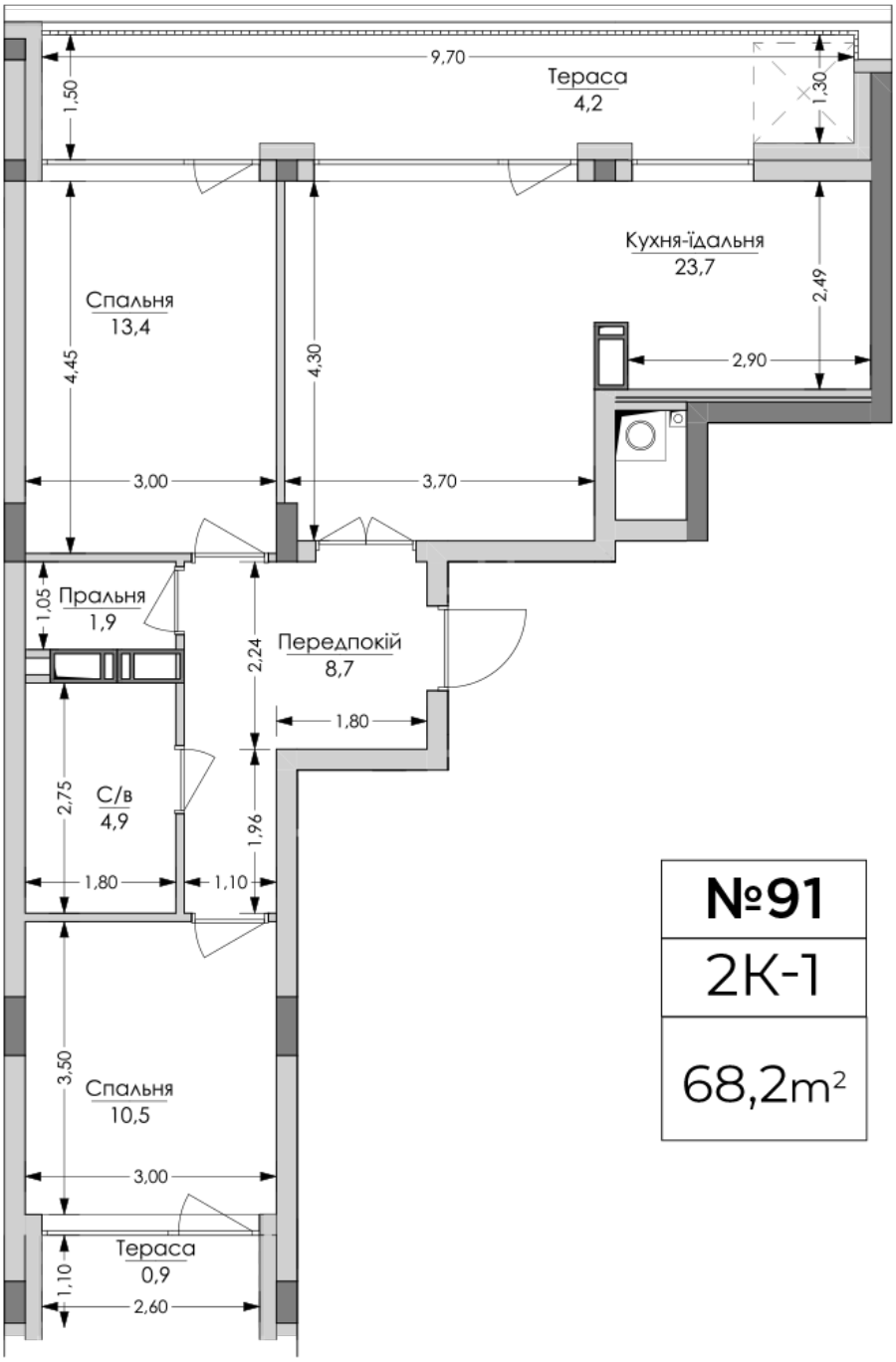

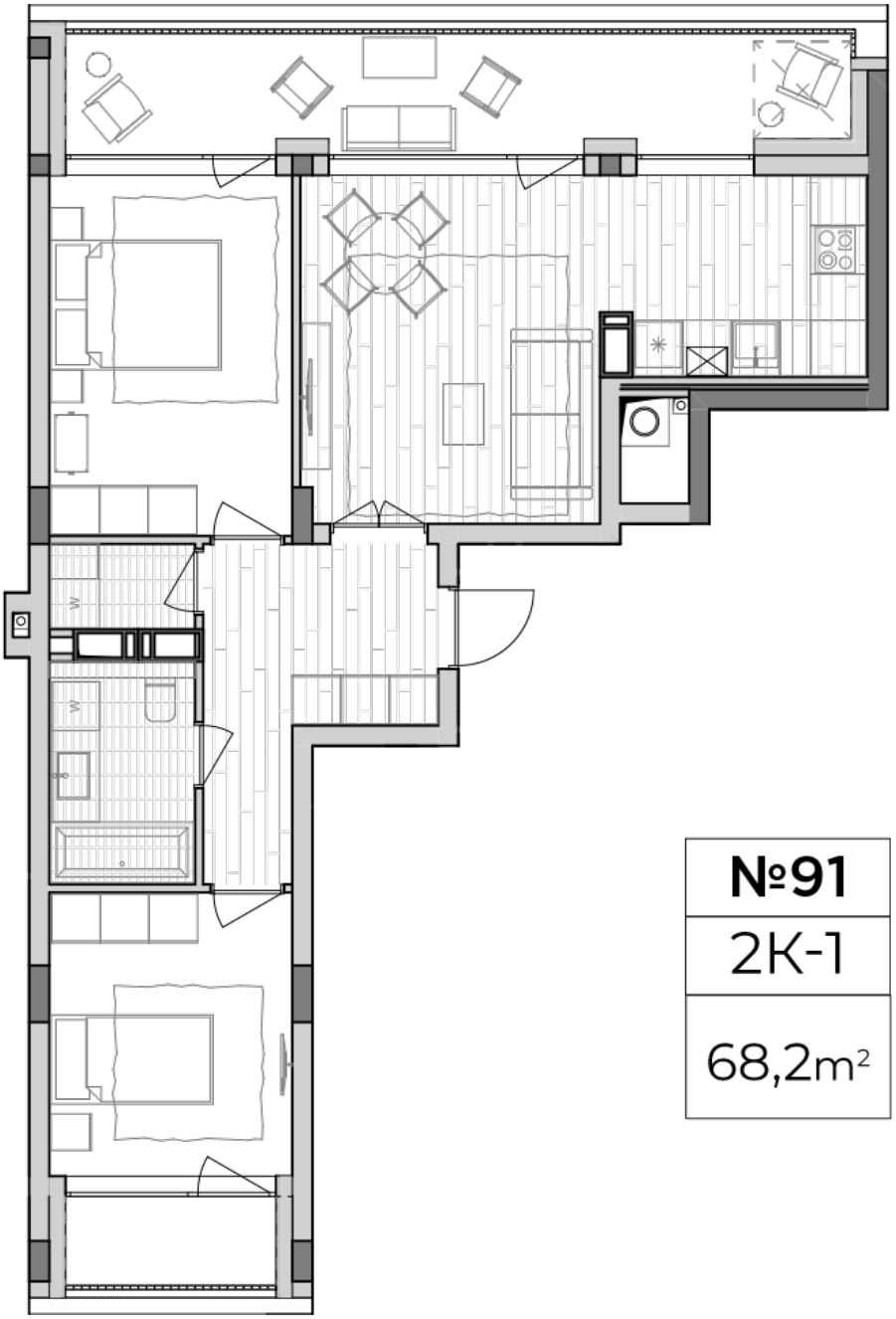

Тип планировки: №7.3

Дом Липинского, 4 (1 дом, 3 секция)
2 комнатная, 7 Этаж

Характеристики

Общая площадь: 68.2 м2
Жилая площадь: 23.9 м2
Площадь кухни: 23.7 м2