ЖК "Lypynsky"

lypynsky.nb.com.ua
097 167 00 77

Планировка 2 комнатной квартиры в доме по ул. Липинского, 4 (1 дом, 2 секция) - №7.1

№67
2К-1
77,8m²

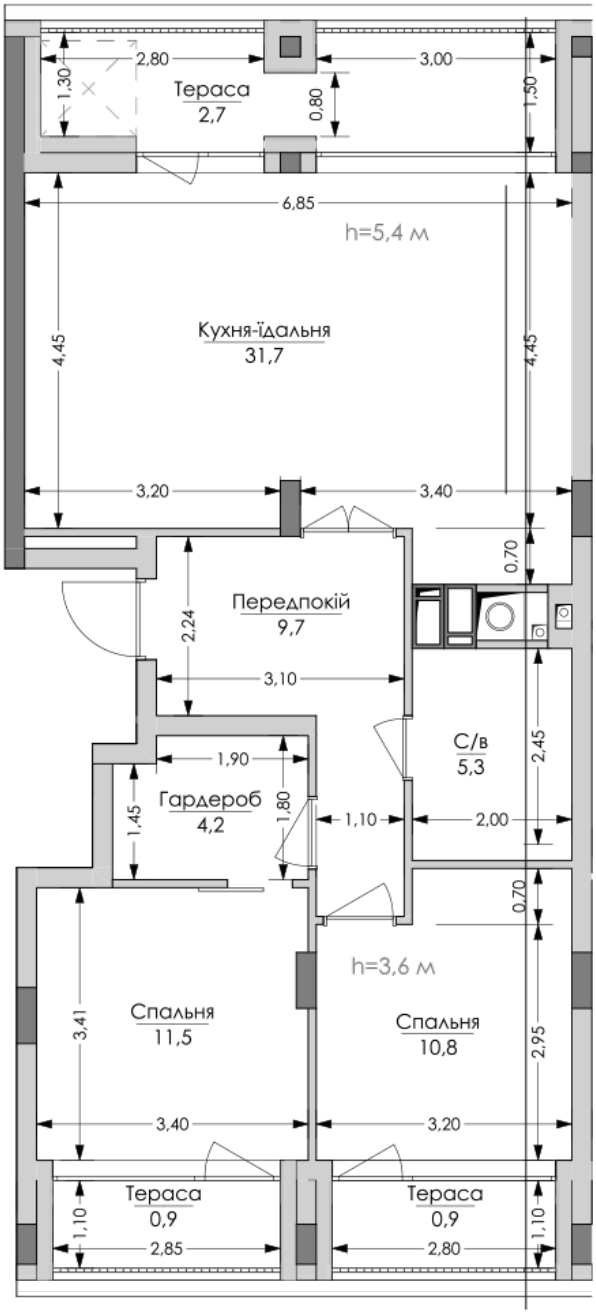

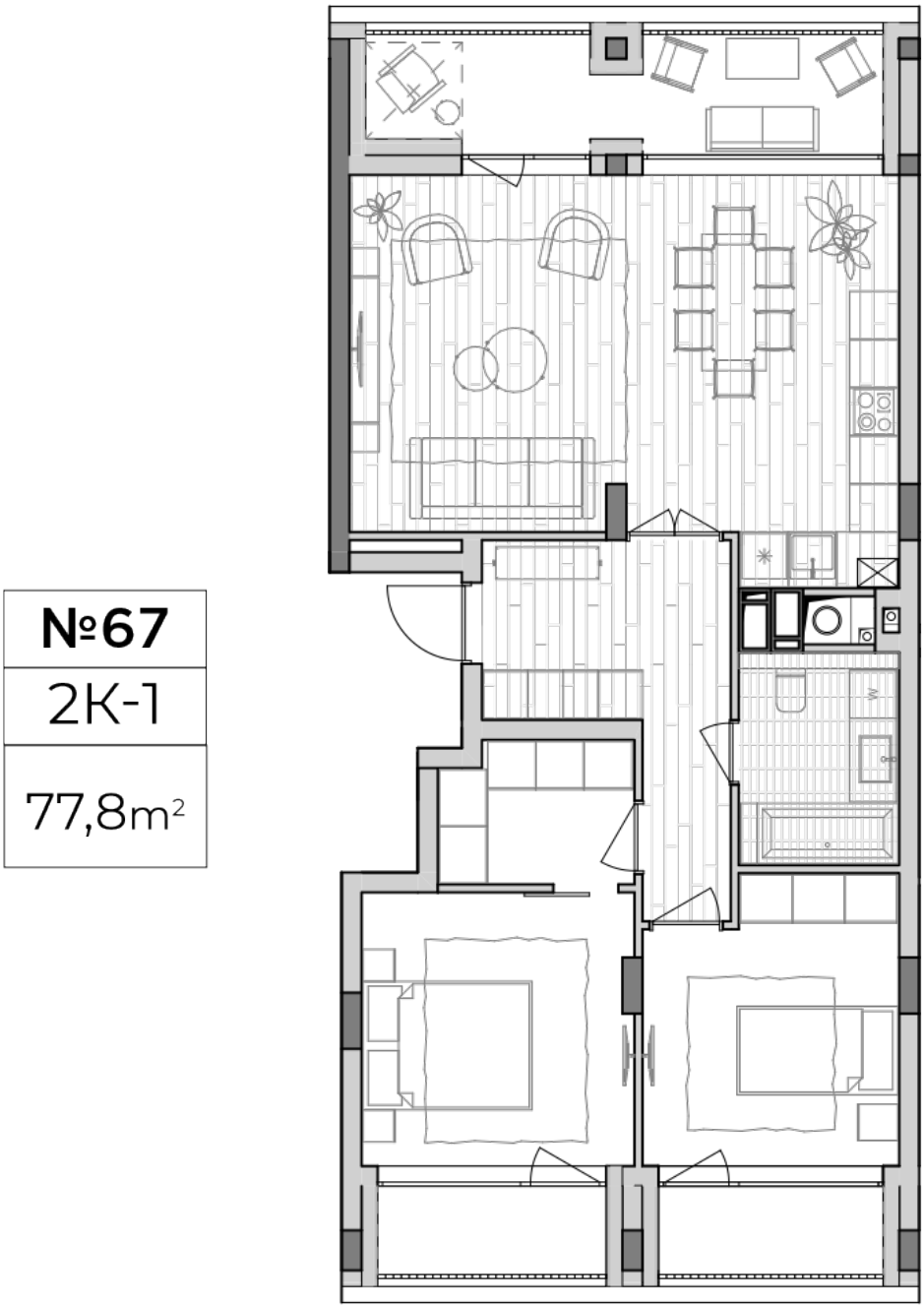

Тип планировки: №7.1

Дом Липинского, 4 (1 дом, 2 секция)
2 комнатная, 7 Этаж

Характеристики

Общая площадь: 77.8 м2
Жилая площадь: 22.3 м2
Площадь кухни: 31.7 м2