ЖК "Lypynsky"

lypynsky.nb.com.ua
097 167 00 77

Планировка 1 комнатной квартиры в доме по ул. Липинского, 4 (1 дом, 1 секция) - №3.1

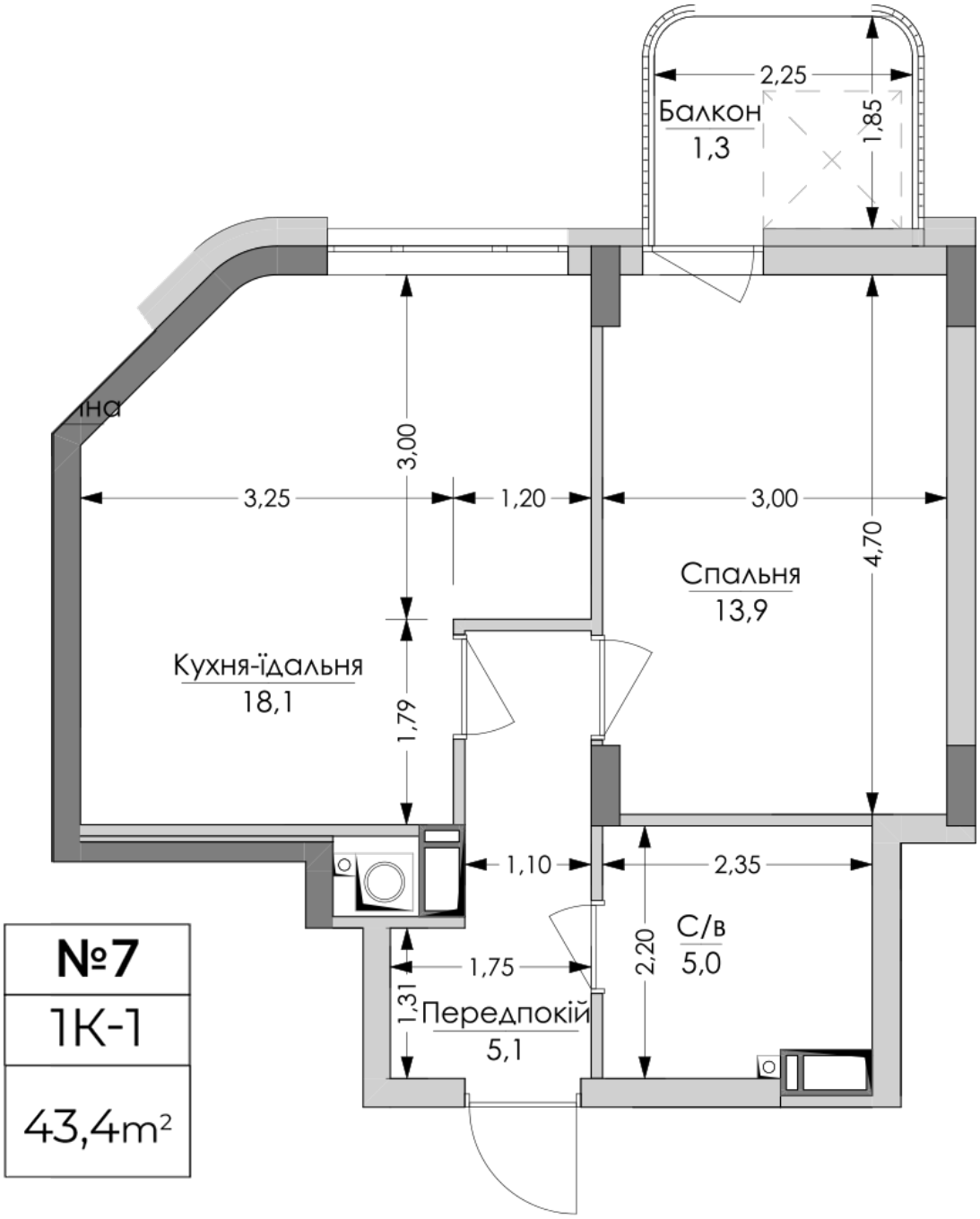

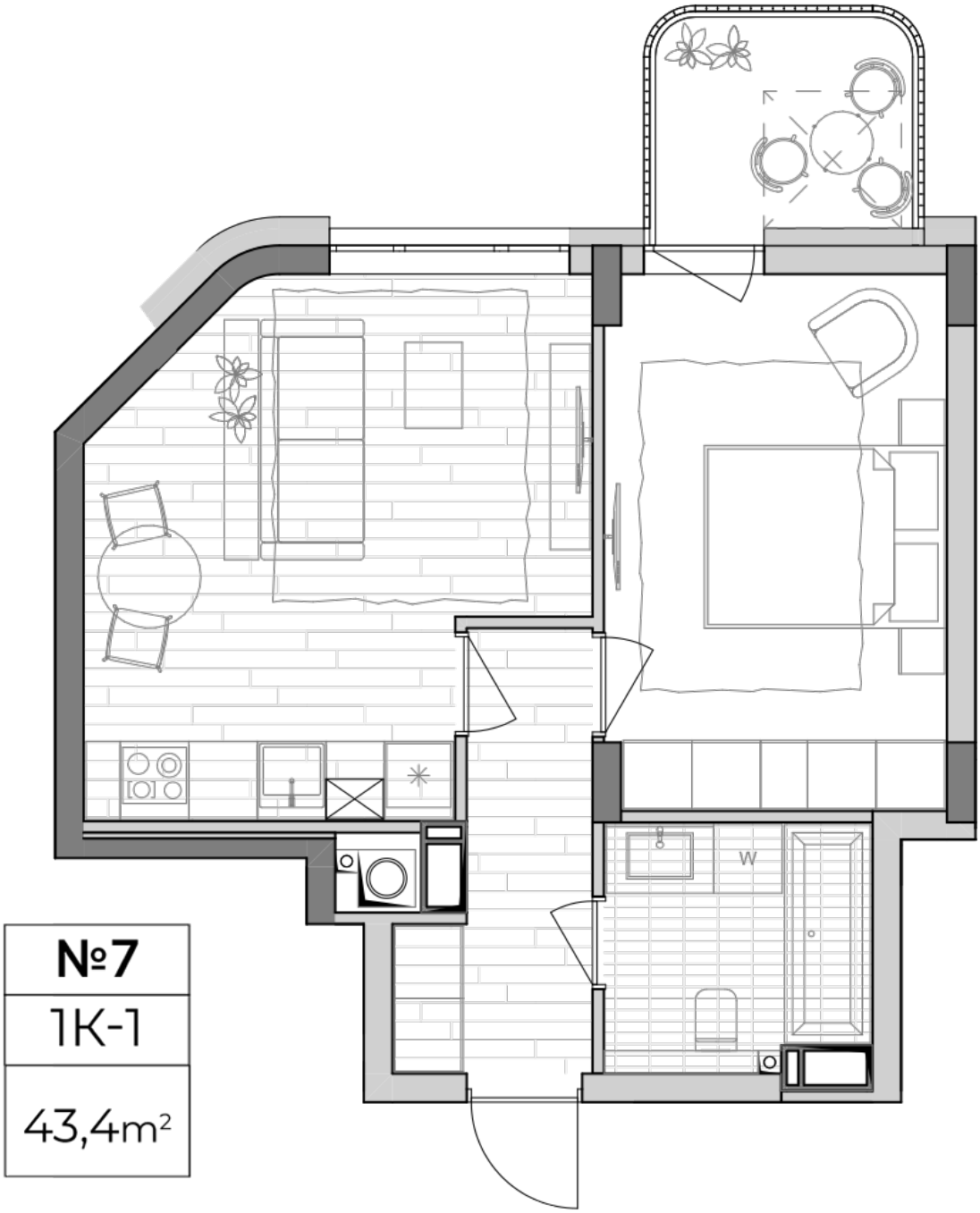

Тип планировки: №3.1

Дом Липинского, 4 (1 дом, 1 секция)
1 комнатная, 3 Этаж

Характеристики

Общая площадь: 43.4 м2
Жилая площадь: 13.9 м2
Площадь кухни: 18.1 м2