ЖК "Lypynsky"

lypynsky.nb.com.ua
097 167 00 77

Планировка 1 комнатной квартиры в доме по ул. Липинского, 4 (2 дом, 3 секция) - №4.4

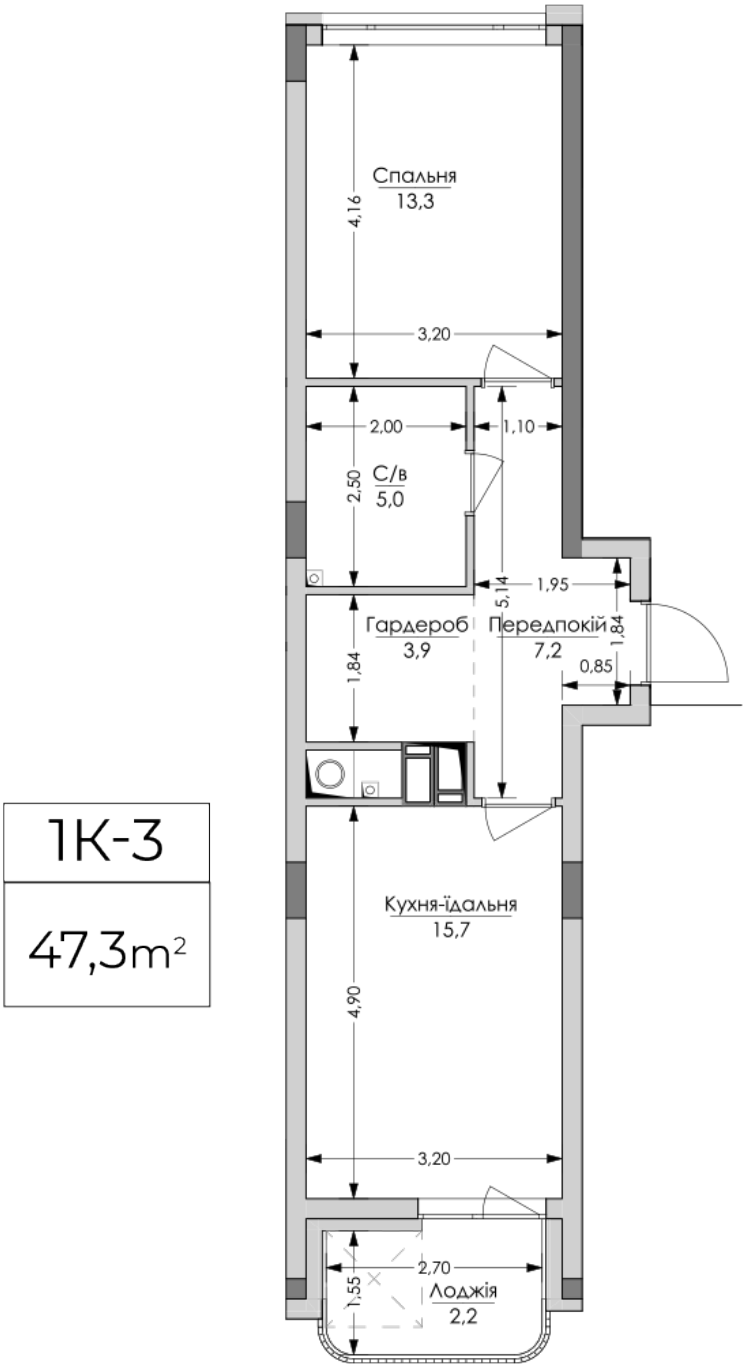

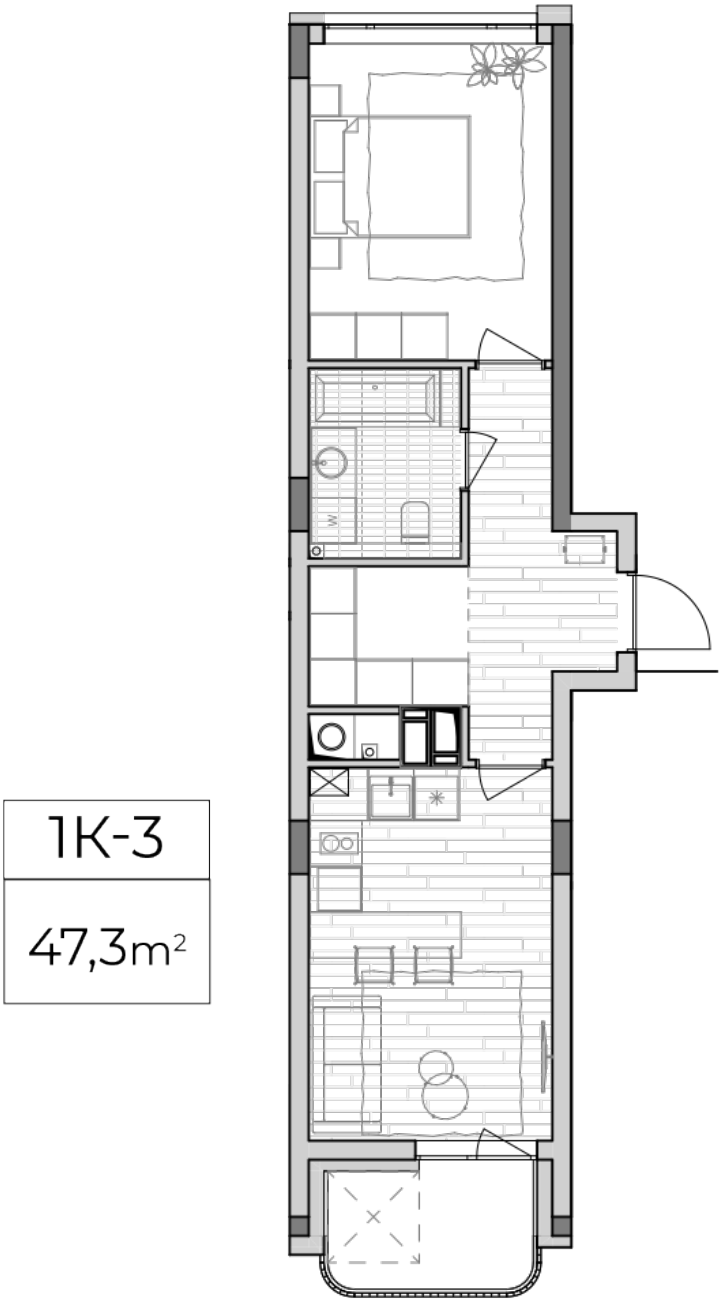

Тип планировки: №4.4

Дом Липинского, 4 (2 дом, 3 секция)
1 комнатная, 4, 6, 8 Этаж

Характеристики

Общая площадь: 47.3 м2
Жилая площадь: 13.3 м2
Площадь кухни: 15.7 м2