ЖК "Lypynsky"

lypynsky.nb.com.ua
097 167 00 77

Планировка 1 комнатной квартиры в доме по ул. Липинского, 4 (2 дом, 3 секция) - №4.3

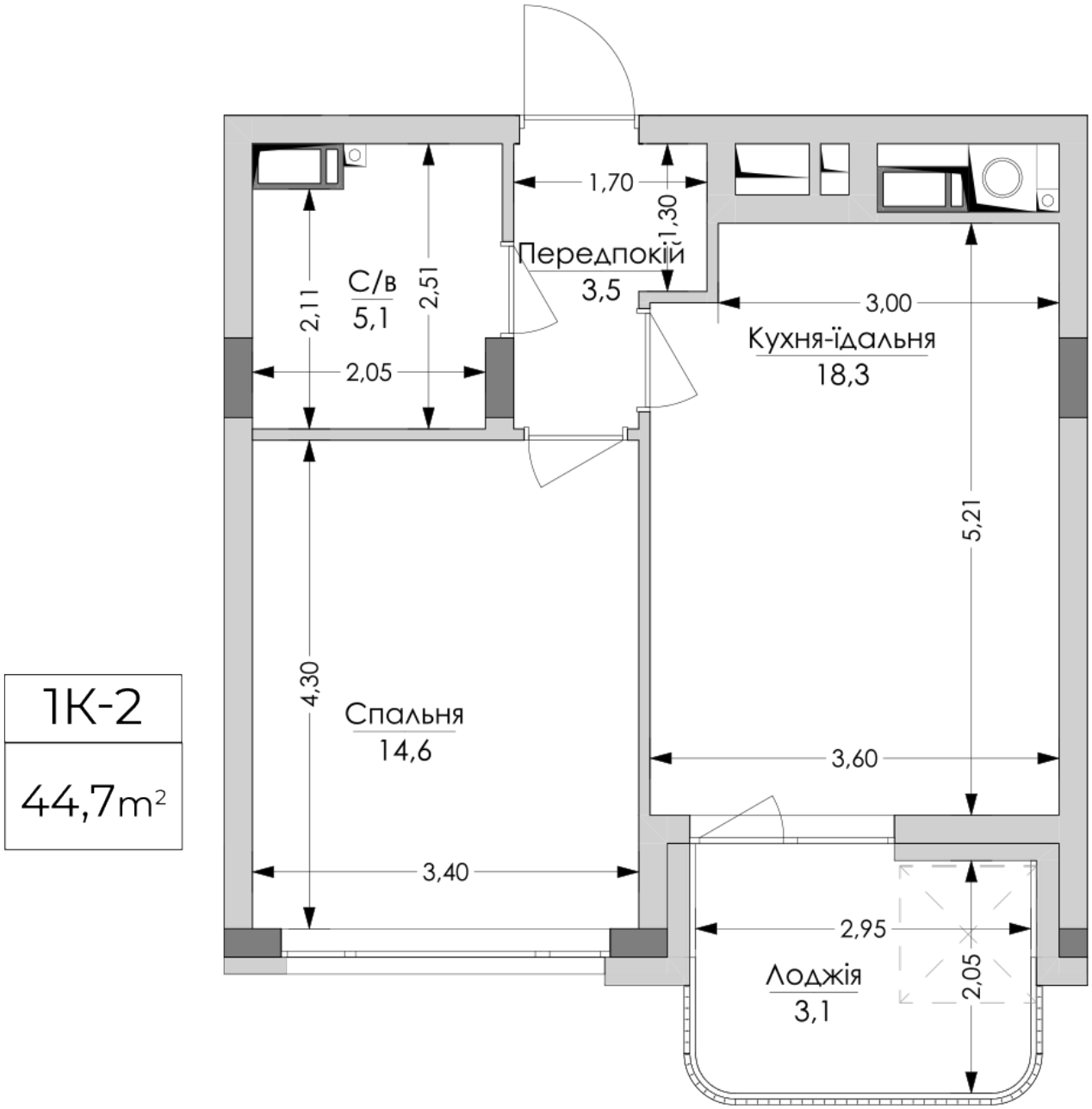

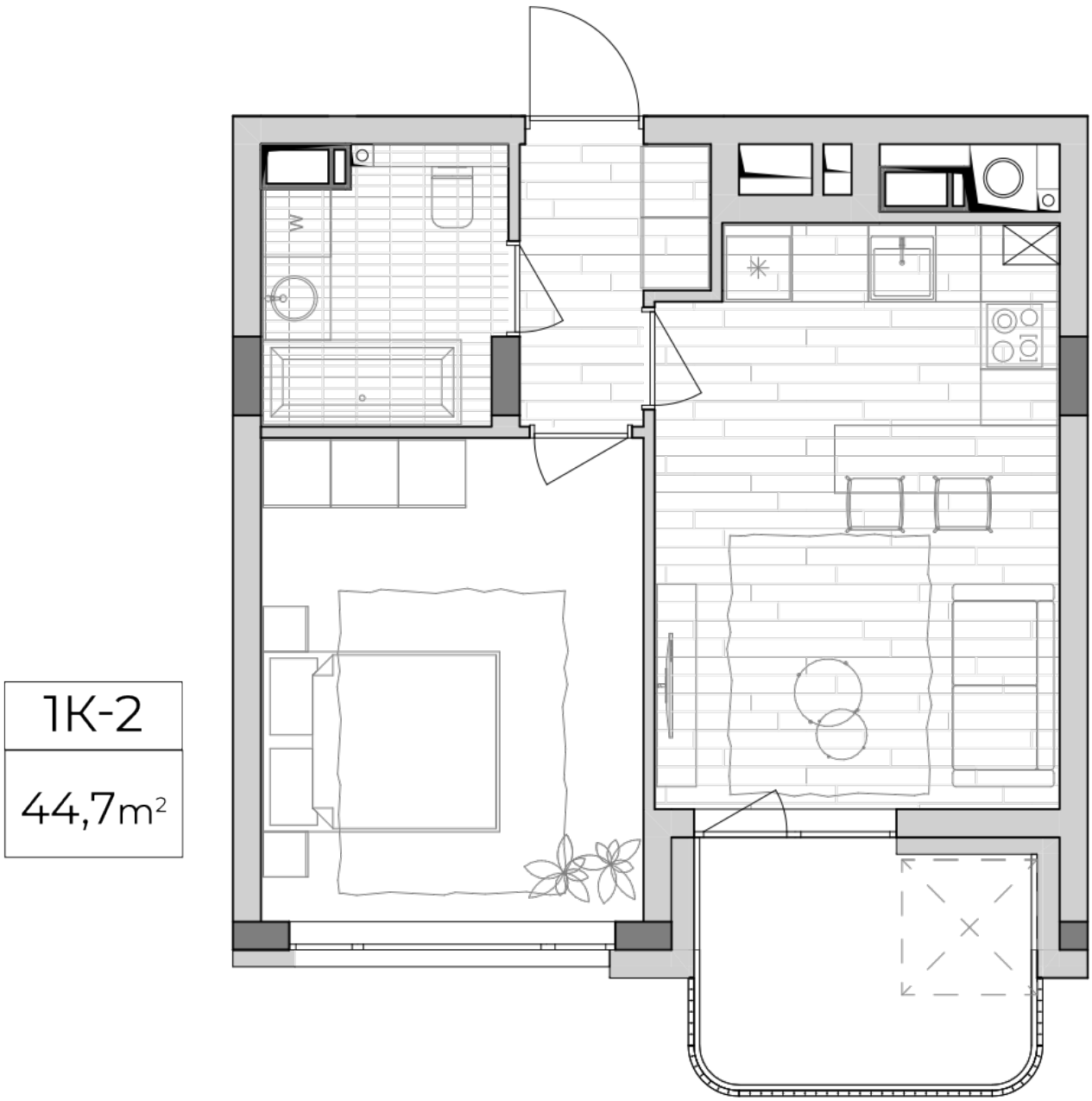

Тип планировки: №4.3

Дом Липинского, 4 (2 дом, 3 секция)
1 комнатная, 4, 6, 8 Этаж

Характеристики

Общая площадь: 44.7 м2
Жилая площадь: 14.6 м2
Площадь кухни: 18.3 м2