ЖК "Lypynsky"

lypynsky.nb.com.ua
097 167 00 77

Планировка 1 комнатной квартиры в доме по ул. Липинского, 4 (2 дом, 3 секция) - №2.4

№61
1К-3
44,8m

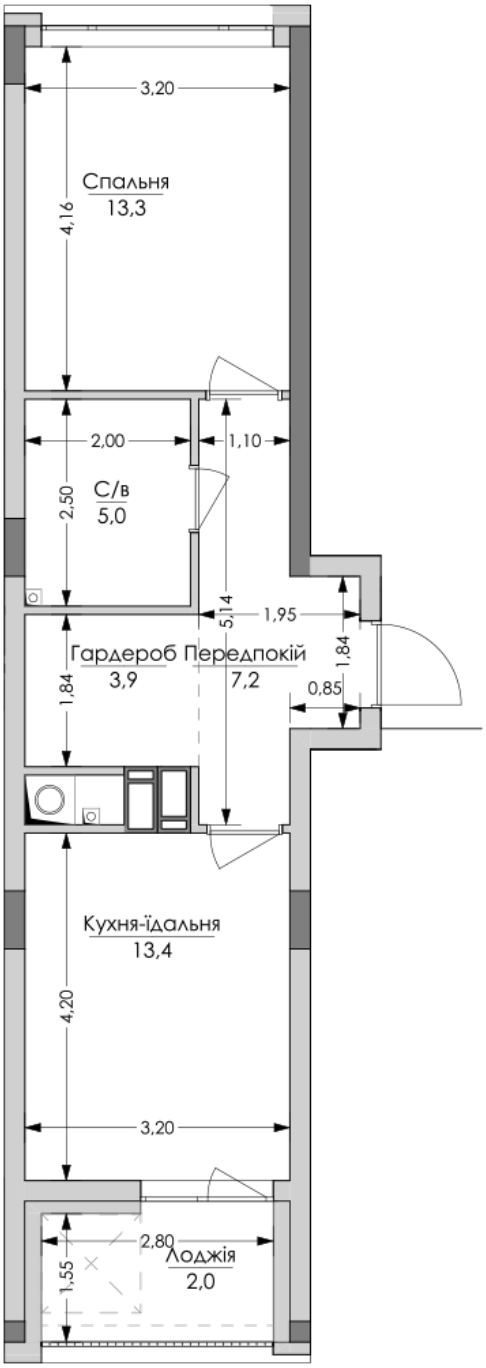

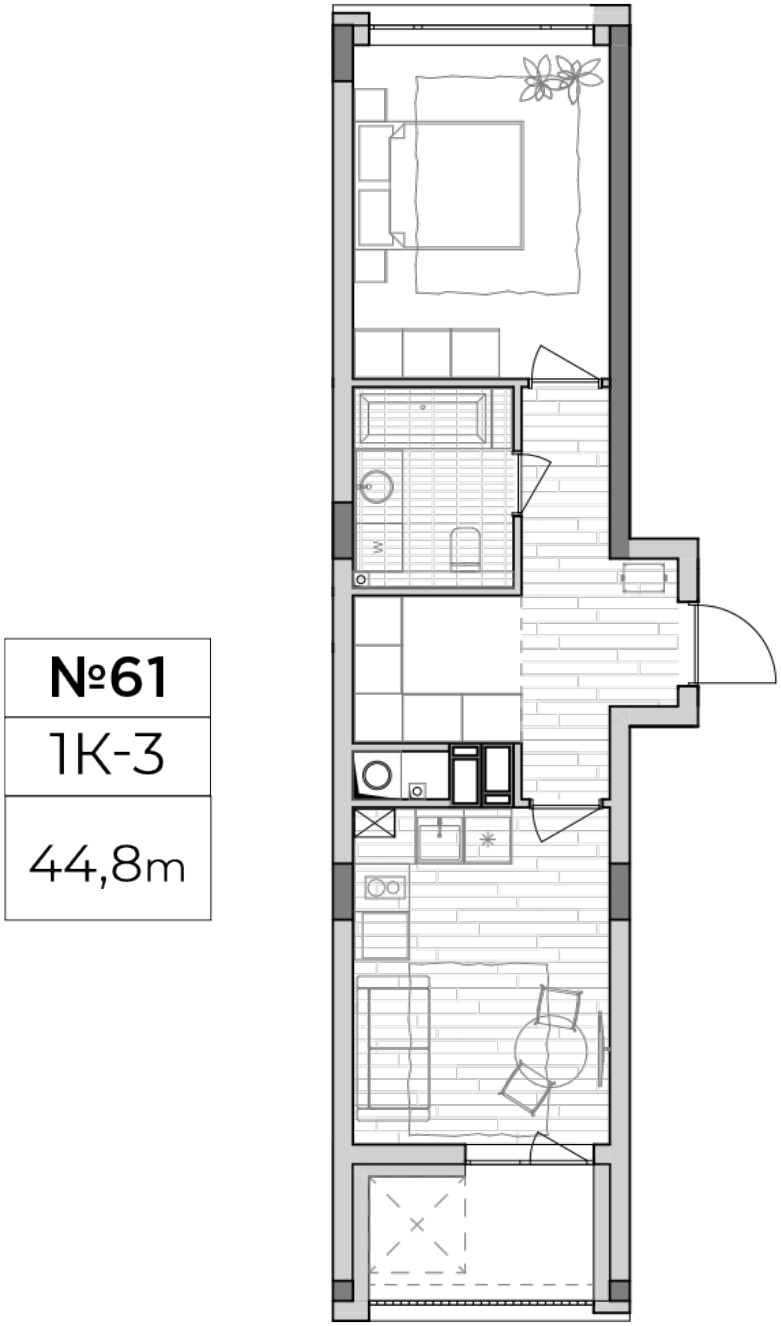

Тип планировки: №2.4

Дом Липинского, 4 (2 дом, 3 секция)
1 комнатная, 2 Этаж

Характеристики

Общая площадь: 44.8 м2
Жилая площадь: 13.3 м2
Площадь кухни: 13.4 м2