ЖК "Lypynsky"

lypynsky.nb.com.ua
097 167 00 77

Планировка 1 комнатной квартиры в доме по ул. Липинского, 4 (2 дом, 2 секция) - №3.5

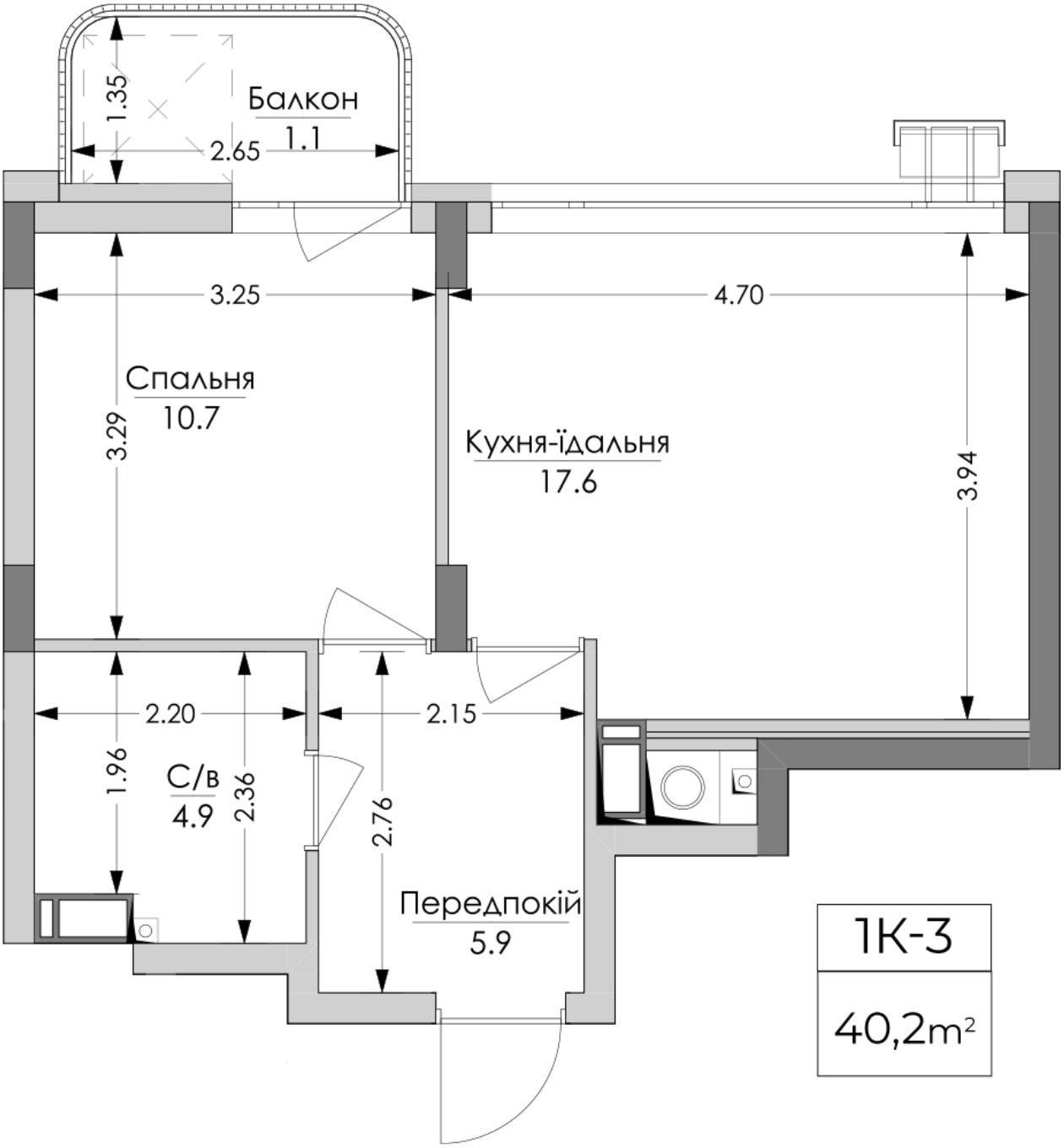

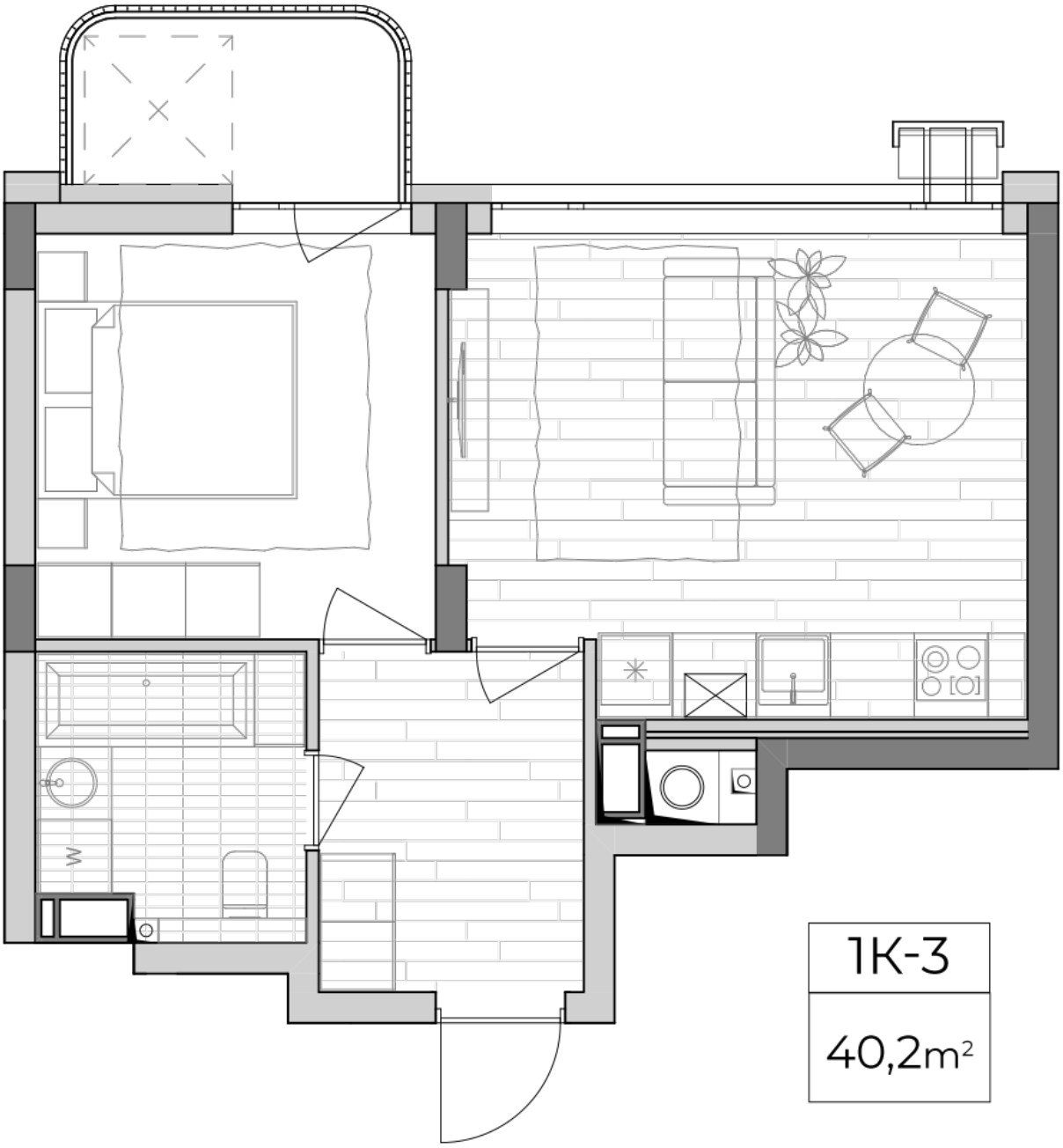

Тип планировки: №3.5

Дом Липинского, 4 (2 дом, 2 секция)
1 комнатная, 3, 5, 7 Этаж

Характеристики

Общая площадь: 40.2 м2
Жилая площадь: 10.7 м2
Площадь кухни: 17.6 м2