ЖК "Lypynsky"

lypynsky.nb.com.ua
097 167 00 77

Планировка 1 комнатной квартиры в доме по ул. Липинского, 4 (2 дом, 2 секция) - №2.1

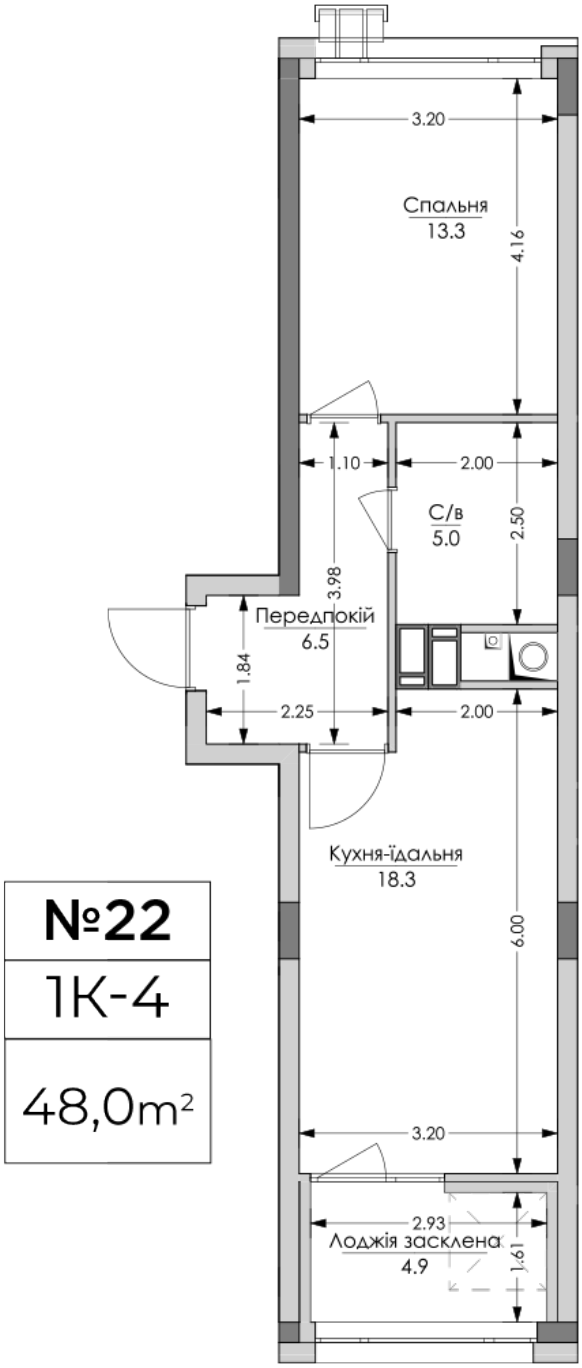

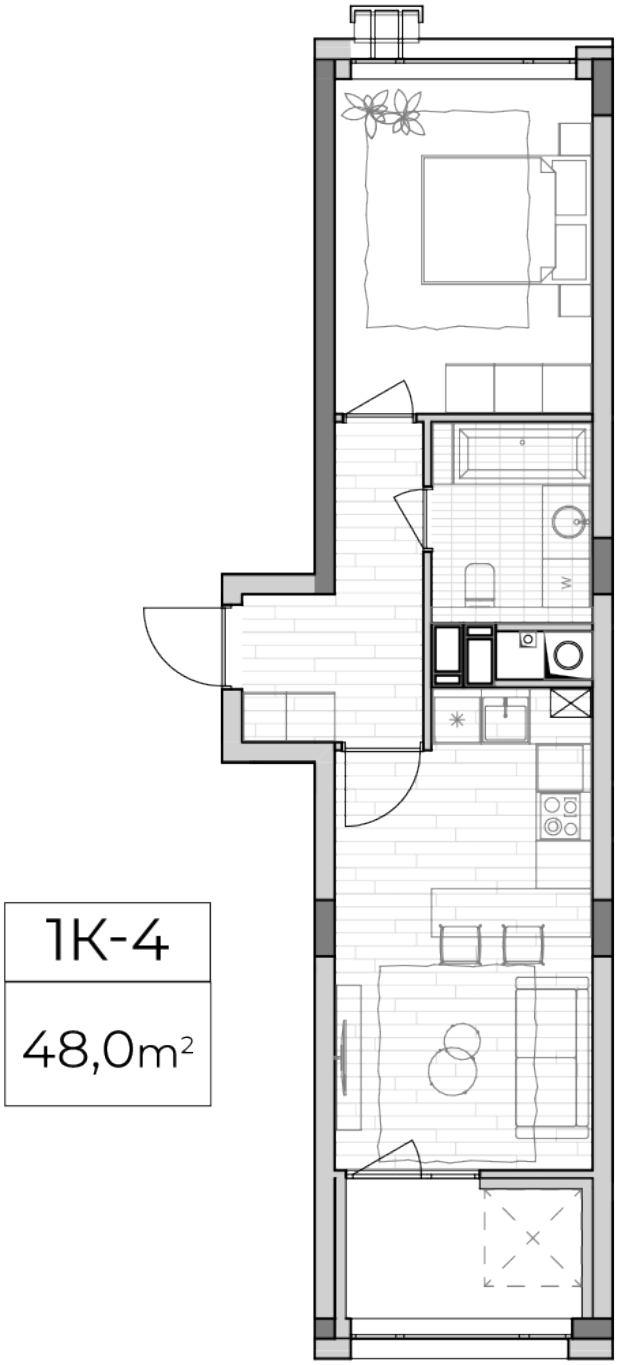

Тип планировки: №2.1

Дом Липинского, 4 (2 дом, 2 секция)
1 комнатная, 2 Этаж

Характеристики

Общая площадь: 48 м2
Жилая площадь: 13.3 м2
Площадь кухни: 18.3 м2