ЖК "Lypynsky"

lypynsky.nb.com.ua
097 167 00 77

Планировка 1 комнатной квартиры в доме по ул. Липинского, 4 (1 дом, 3 секция) - №7.2

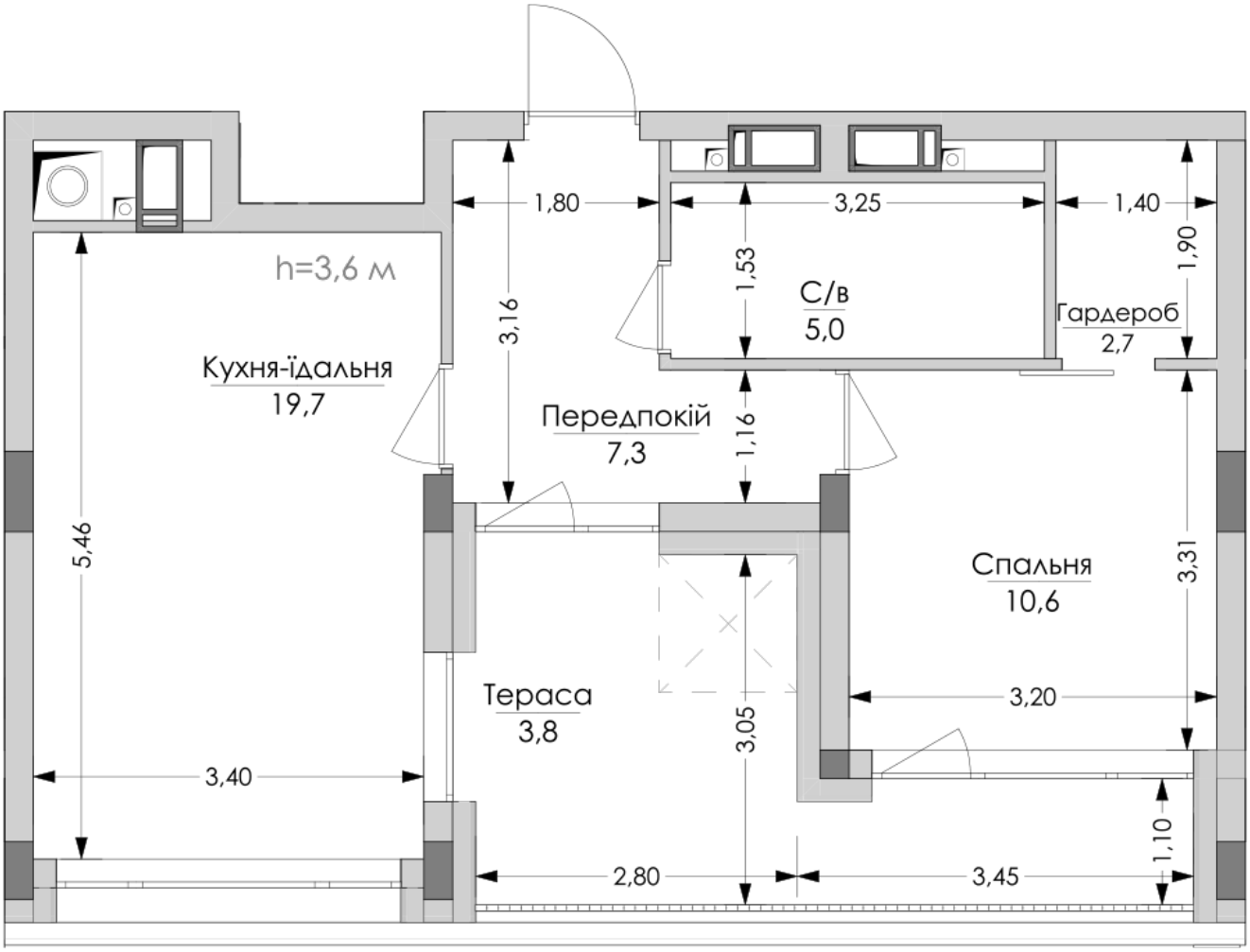

№90
1К-1
49,0m²

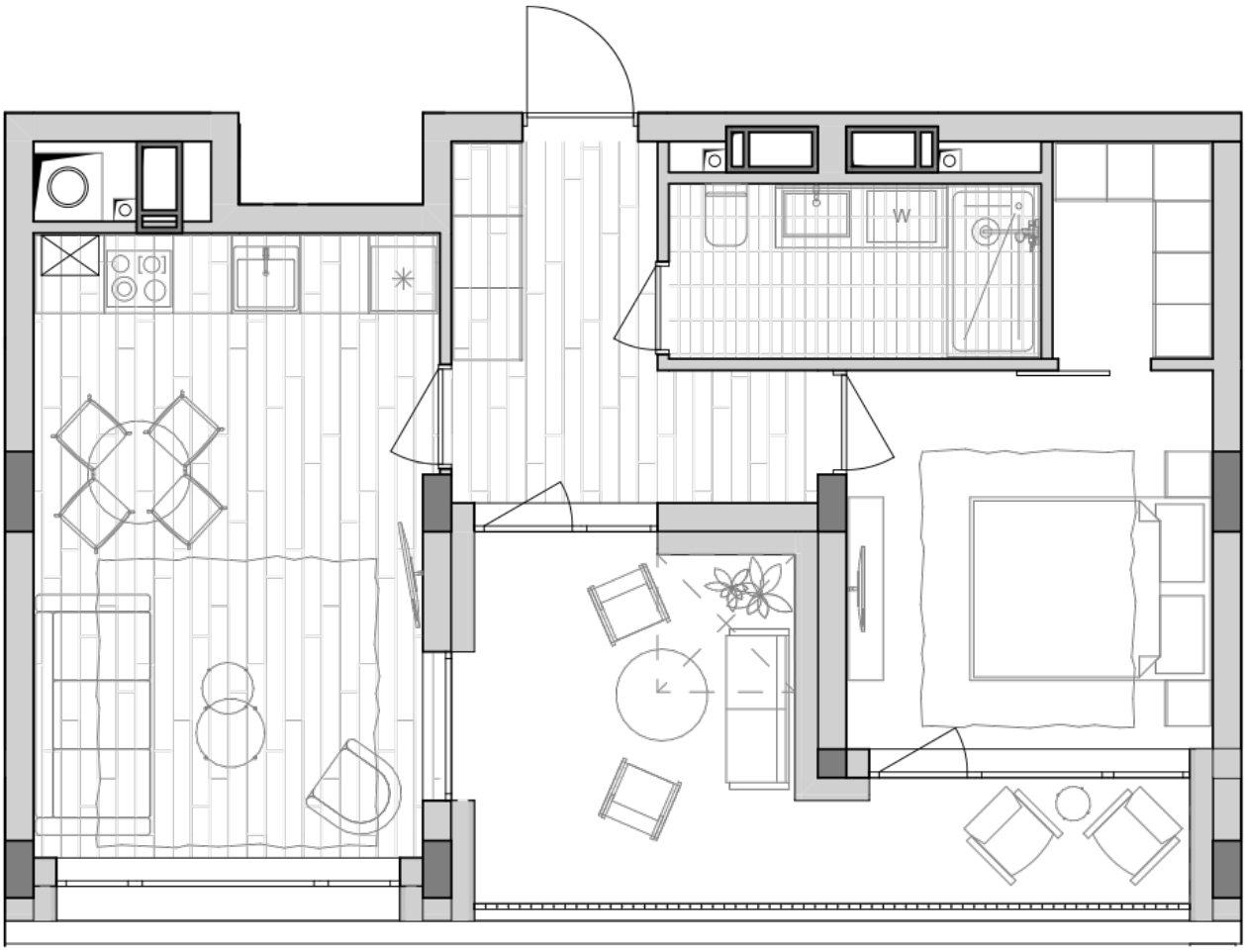

№90

1К-1

49,0m²

Тип планировки: №7.2

Дом Липинского, 4 (1 дом, 3 секция)
1 комнатная, 7 Этаж

Характеристики

Общая площадь: 49 м2
Жилая площадь: 10.6 м2
Площадь кухни: 19.7 м2