ЖК "Lypynsky"

lypynsky.nb.com.ua
097 167 00 77

Планировка 1 комнатной квартиры в доме по ул. Липинского, 4 (1 дом, 3 секция) - №3.2

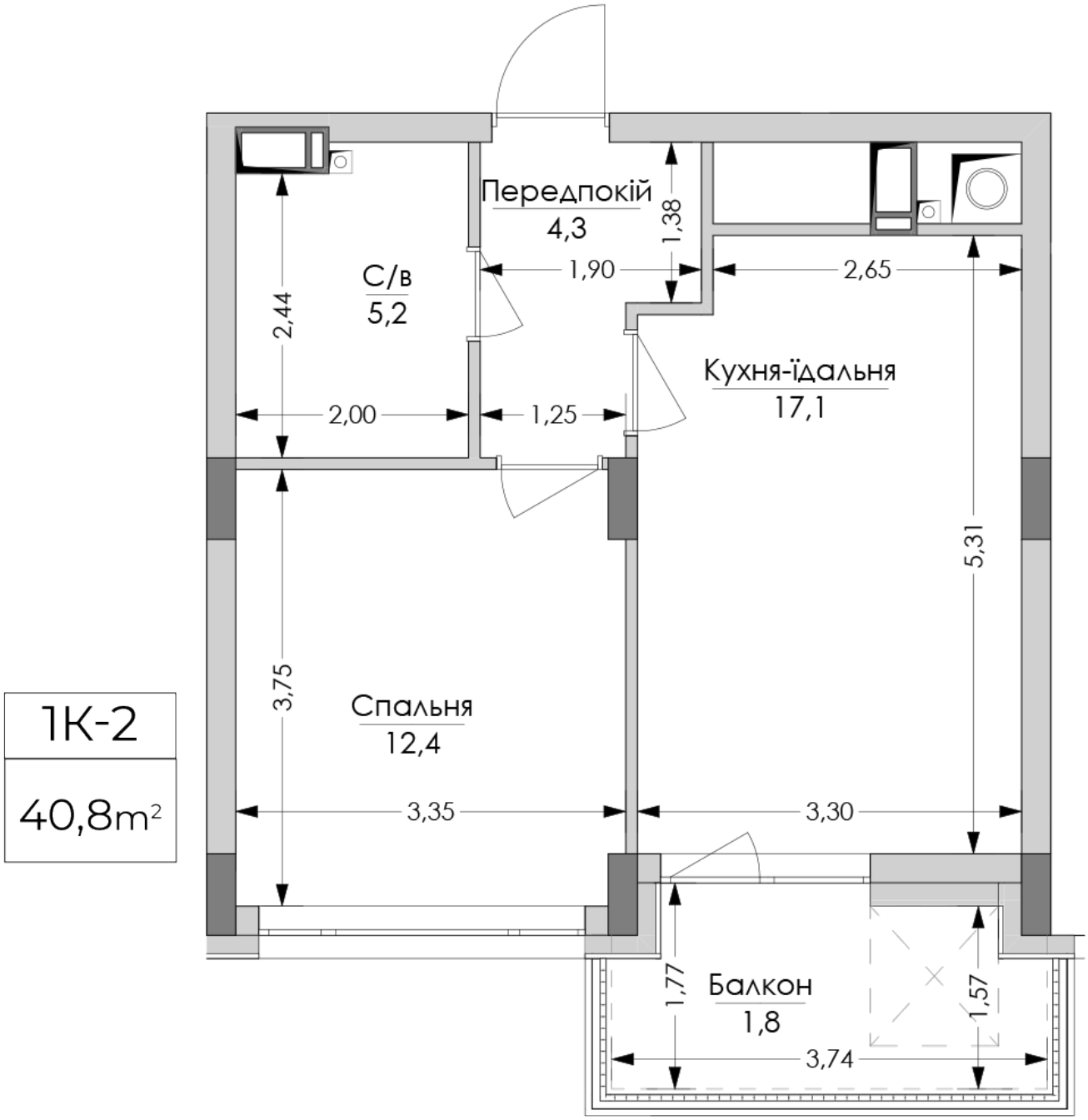

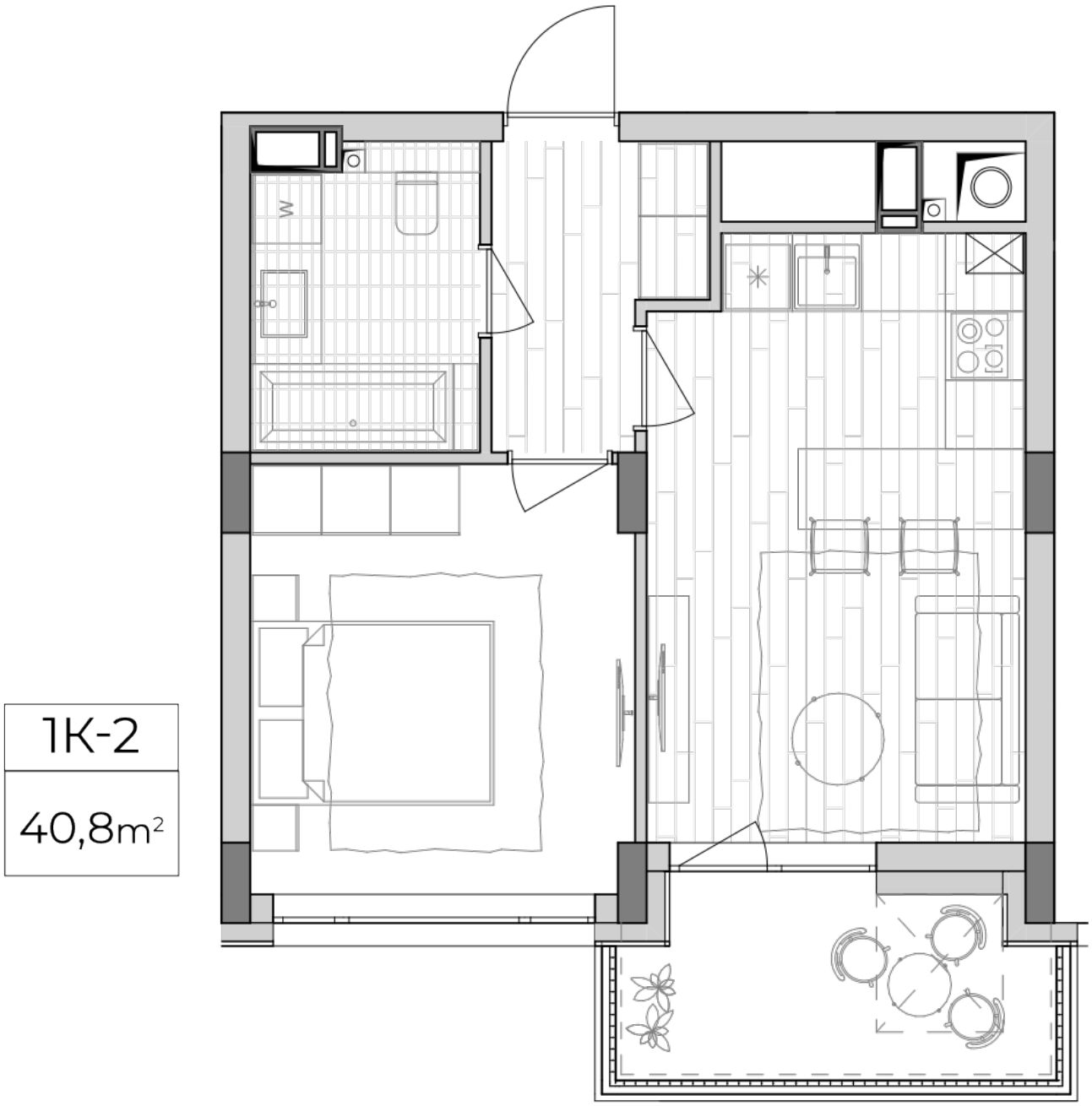

Тип планировки: №3.2

Дом Липинского, 4 (1 дом, 3 секция)
1 комнатная, 3-6 Этаж

Характеристики

Общая площадь: 40.8 м2
Жилая площадь: 12.4 м2
Площадь кухни: 17.1 м2