ЖК "Lypynsky"

lypynsky.nb.com.ua
097 167 00 77

Планировка 1 комнатной квартиры в доме по ул. Липинского, 4 (1 дом, 2 секция) - №7.2

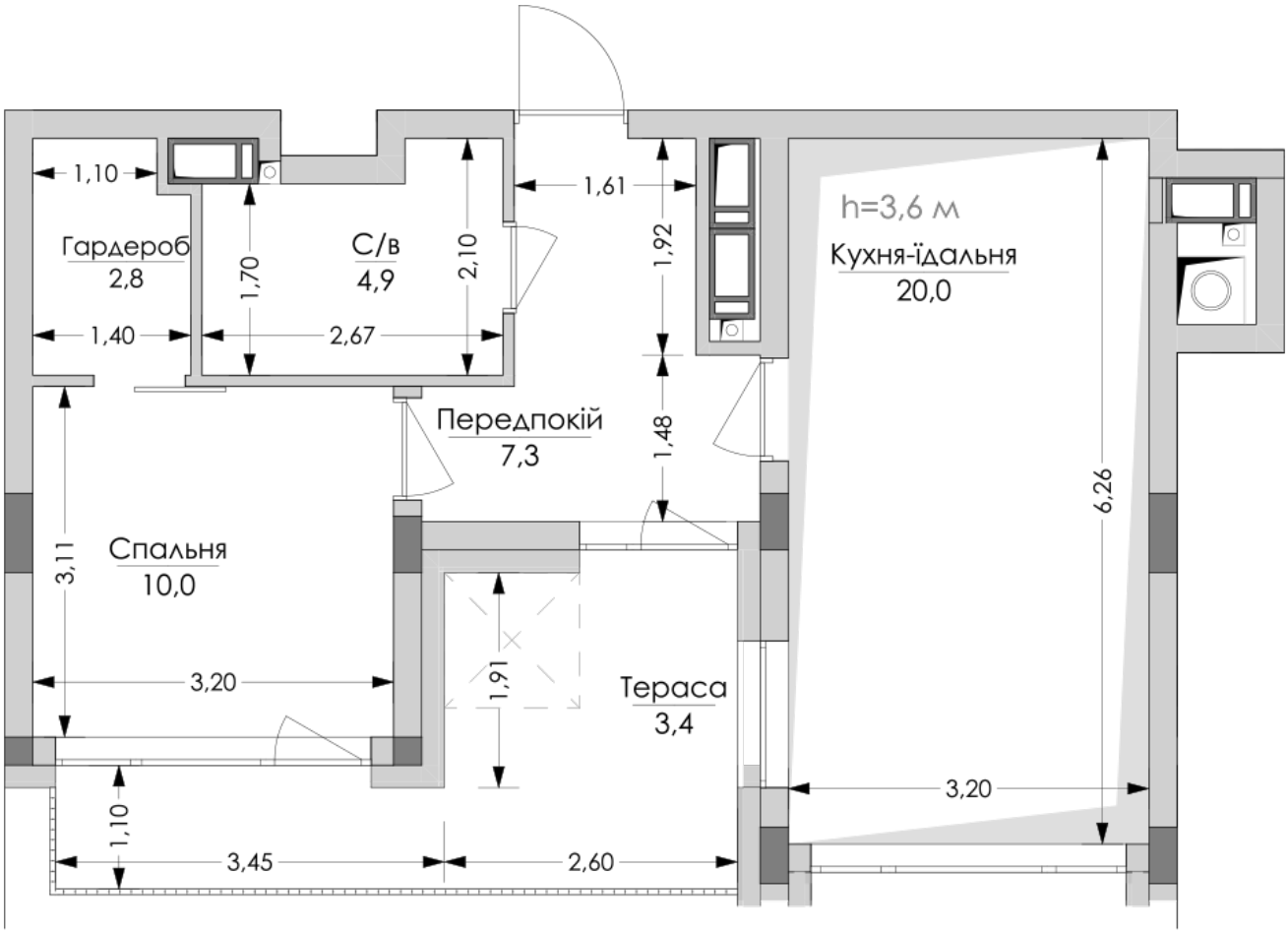

№68
1К-1
48,3m²

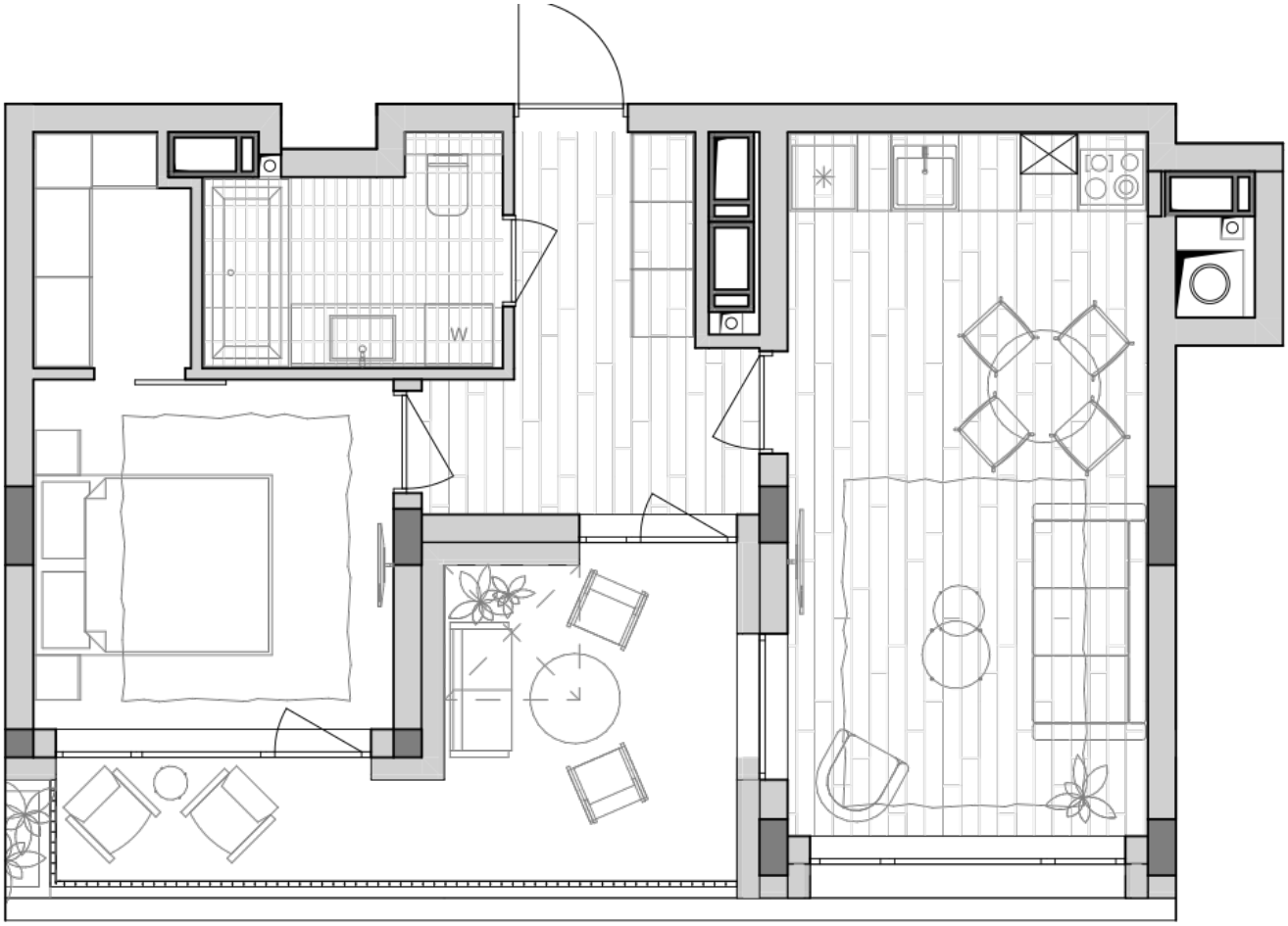

№68
1К-1
48,3m²

Тип планировки: №7.2

Дом Липинского, 4 (1 дом, 2 секция)
1 комнатная, 7 Этаж

Характеристики

Общая площадь: 48.3 м2
Жилая площадь: 10 м2
Площадь кухни: 20 м2