ЖК "Lypynsky"

lypynsky.nb.com.ua
097 167 00 77

Планировка 2 комнатной квартиры в доме по ул. Липинского, 4 (1 дом, 1 секция) - №8.4

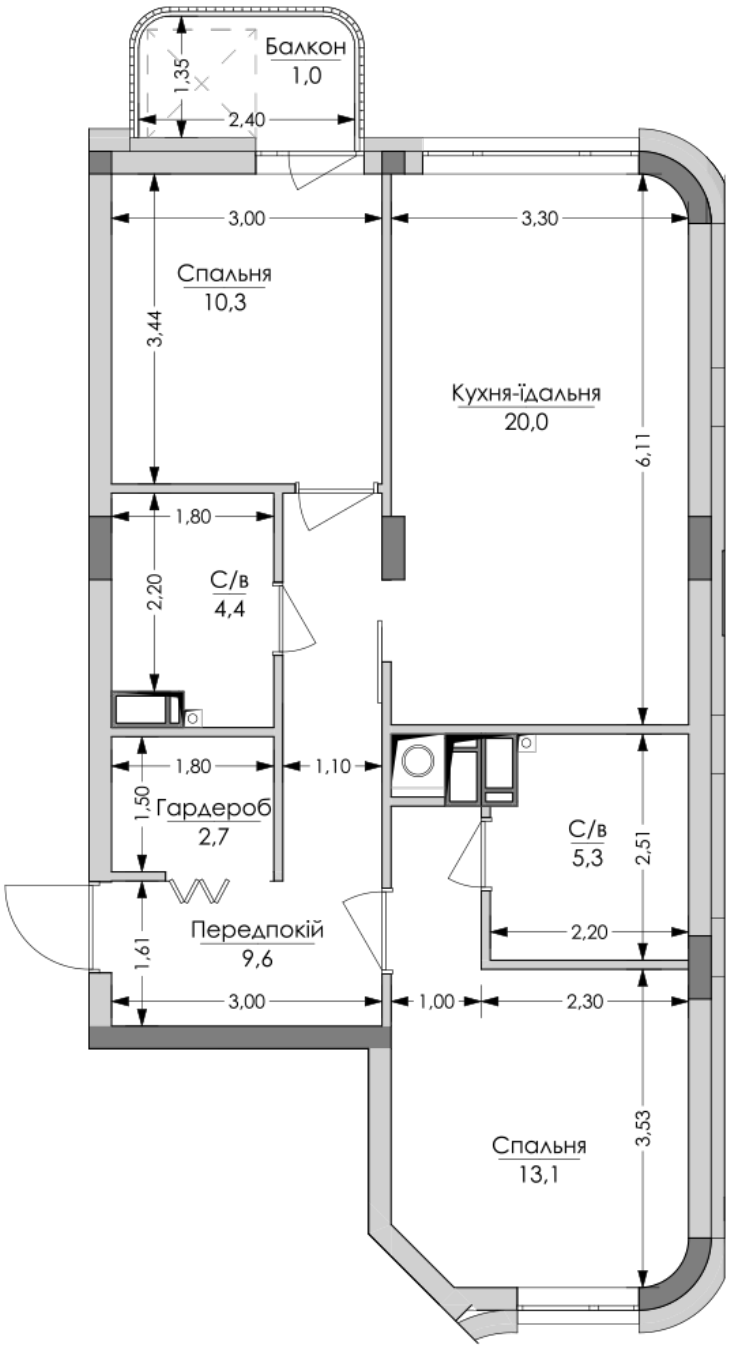

№41
2К-1
66,4m²

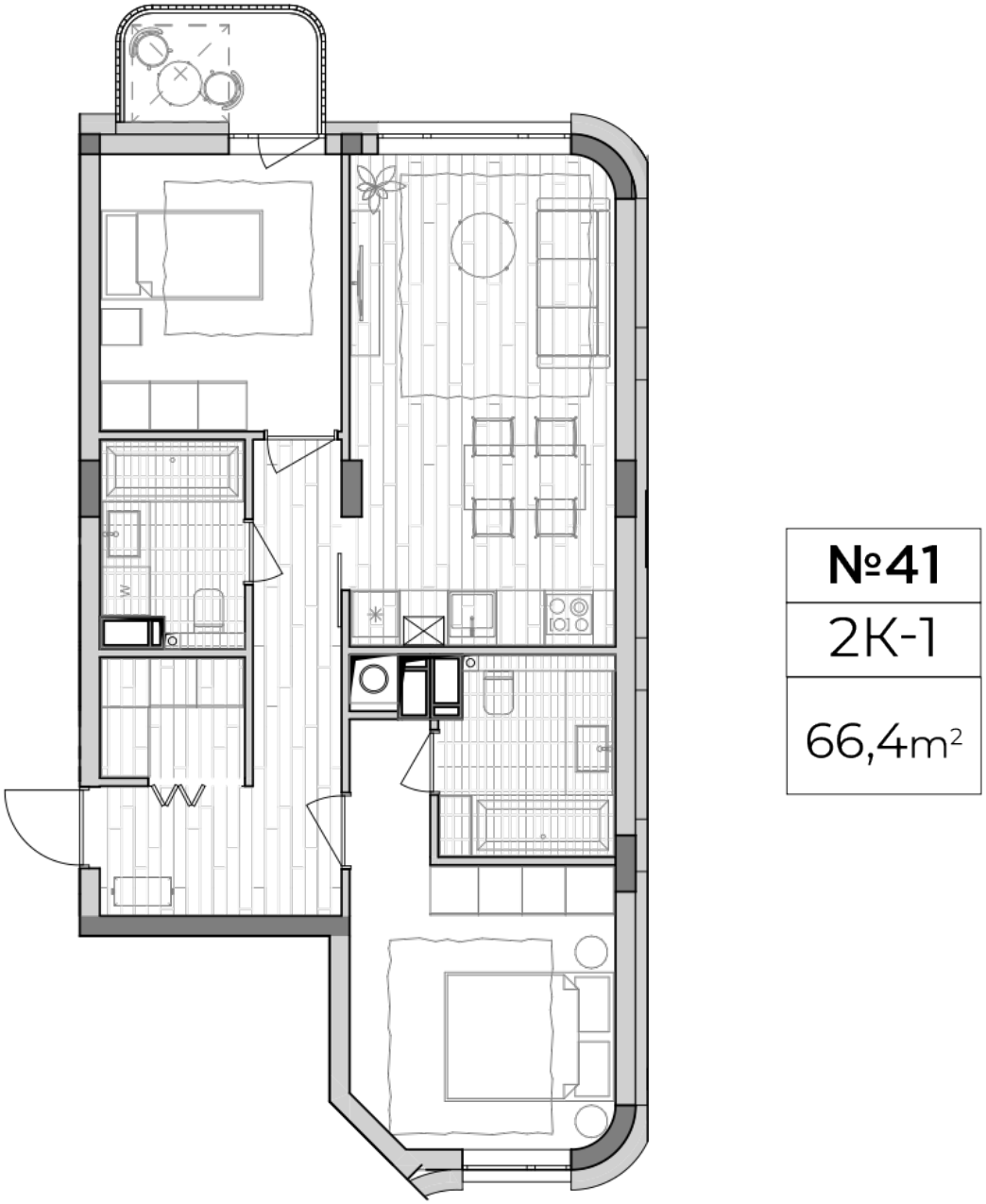

Тип планировки: №8.4

Дом Липинского, 4 (1 дом, 1 секция)
2 комнатная, 8 Этаж

Характеристики

Общая площадь: 66.4 м2
Жилая площадь: 23.4 м2
Площадь кухни: 20 м2